TEL 02 21/35 55 77-0
FAX 02 21/35 55 77-20
EMAIL info@papayatours.de

VIETNAM | KAMBODSCHA

Zwischen Halong-Bucht und Mekong ab August 2026

HOTELS

Hanoi

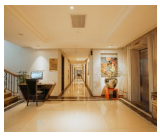
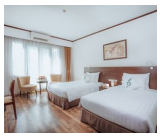

Thăng Long Opera Hotel (Standard)

Das Thang Long Opera Hotel steht ganz im Zeichen des Opernhauses von Hanoi, von dem es nur 400m entfernt liegt. Der berühmte Hoan-Kiem-See ist genauso nah. Die stilvollen eingerichteten Zimmer bieten Ihnen eine Klimaanlage, einen Flachbild-TV, einen Safe sowie einen gemütlichen Sitzbereich. Das eigene Bad ist mit einer Dusche oder einer Badewanne und hochwertigen Pflegeprodukten ausgestattet. WLAN nutzen Sie im gesamten Hotel kostenfrei. Die Bar und das Restaurant servieren Ihnen eine Reihe von vietnamesischen und internationalen Getränken und Gerichten.

Pu Luong

Pu Luong Retreat (Standard)

Das Pu Luong Retreat ist idyllisch auf einem Hügel gelegen und bietet seinen Gästen einen atemberaubenden Panoramablick auf die natürliche Umgebung. Die Unterkunft besteht aus neun gemütlichen Bungalows und einem traditionellen Pfahlbauhaus. Jedes Zimmer bietet einen spektakulären Ausblick auf das Tal, die Reisterrassen und die umliegenden Bergpässe. Bequeme Betten, ein Sofa, WLAN, eine Teetheke und weitere Annehmlichkeiten sorgen für einen angenehmen Aufenthalt mitten in der Natur. Die Ecolodge verfügt zudem über ein Open-Air-Restaurant mit exzellenter Küche sowie einen Steingarten. Der Infinity-Pool mit toller Aussicht ist der ideale Ort zum Entspannen und Abschalten.

TEL 02 21/35 55 77-0
FAX 02 21/35 55 77-20
EMAIL info@papayatours.de

Amigo Pu Luong (Standard)

Das Amigo Pu Luong liegt eingebettet in die sanften Hügel Nordvietnams und bietet seinen Gästen einen beeindruckenden Blick auf die umliegenden Reisterrassen und Berge. Die Unterkunft besteht aus charmanten Bungalows, die modernen Komfort mit traditionellem Stil verbinden. Jedes Zimmer verfügt über gemütliche Betten, WLAN, einen Haartrockner und eine Teestation. Die Lodge bietet ein einladendes Restaurant, einen schönen Gartenbereich sowie einen Pool mit Panoramablick, der zum Verweilen einlädt.

Ninh Binh

Tam Coc La Montagne Resort & Spa (Komfort)

Das Tam Coc La Montagne Resort & Spa ist in der Nähe der beeindruckenden Bich Dong Pagode gelegen und besteht aus fünf Villen, die von Bergen und tropischem Wald umgeben sind. Die Zimmer sind eine harmonische Mischung aus vietnamesischer Tradition und westlicher Raffinesse und bieten Annehmlichkeiten wie kostenloses WLAN und Klimaanlage. Das Hotel bietet ebenfalls eine 24-Stunden-Rezeption, Zimmerservice und eine Geldwechselstube. Gäste können im hoteleigenen Restaurant speisen oder sich im saisonalen Infinity-Pool erfrischen. Für die Erkundung der Umgebung stehen kostenlose Fahrräder zur Verfügung.

Halong Bucht

Mila Cruise (Standard)

Erleben Sie hautnah die Strände, Höhlen, Grotten, schwimmenden Dörfer und unberührte Natur der Halong Bucht an Bord eines traditionell vietnamesischen Kreuzfahrtschiffs. Die Zimmer sind mit Holz verkleidet, klimatisiert und liebevoll gestaltet, und bieten Ihnen einen gemütlichen Rückzugsort. Sie werden sowohl mit westlichen als auch asiatischen Gerichten und leckeren Drinks versorgt, welche Sie im Restaurant, der Bar oder der Lounge mit Blick auf die wunderschöne Bucht genießen können. Zusätzlich lädt das Sonnendeck zum Sonnenbaden ein.

TEL 02 21/35 55 77-0
FAX 02 21/35 55 77-20
EMAIL info@papayatours.de

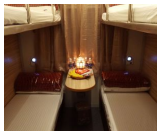

Nachtzug

Eine Fahrt mit dem Nachtzug ist ein Erlebnis für sich und gehört zu einem authentischen Asien-Abenteuer dazu. In 4er-Schlafwagen-Abteilen machen wir es uns in unserer rollenden Unterkunft bequem. (2er-Belegung gegen Aufpreis möglich.)

Hue

Hue Ecolodge (Standard)

Das Hue Ecolodge liegt im ruhigen Dorf Thủy Biều nahe der Stadt Huế in Zentralvietnam. Die Unterkunft besteht aus charmanten Bungalows aus Naturmaterialien wie Holz, Bambus und Ziegeln, umgeben von üppigen Gärten. Sie verbindet Komfort mit ländlichem Flair – mit Pool, Restaurant unter Bäumen, Fahrrädern und Wellnessangeboten. Das Konzept beruht auf Nachhaltigkeit und lokaler Authentizität: Gäste können an Kochkursen, Dorftouren oder Radtouren durch Reisfelder teilnehmen. Ideal für Reisende, die Ruhe, Natur und Einblicke ins traditionelle Leben Vietnams suchen.

Hoi An

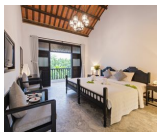

Ancient House Resort & Spa (Komfort)

Das Ancient House Resort & Spa befindet sich im Cam Chan Distrikt von Hoi An. Das Resort wurde 2017 renoviert und bietet eine gelungene Kombination aus vietnamesischem Stil und modernem Luxus. Die Architektur des Resorts erinnert an den romantischen Stil der Altstadt, mit Ton bedeckten Dächern, engen Straßen und Wasserbecken. Die Zimmer bieten einen herrlichen Blick auf den grünen Garten der Anlage und ist komfortabel eingerichtet. Sie haben Zugang zu kostenlosem WLAN und einem Flachbildfernseher. Im Restaurant können Sie neben westlichen auch vietnamesische Spezialitäten und insbesondere Hoi An's Delikatessen genießen. Ein ganzjährig geöffneter Außenpool sorgt für Abkühlung, und der Spa-Bereich des Resorts bietet traditionelle vietnamesische Massagen, die auf der antiken traditionellen Medizin basieren.

Mui Ne

Pandanus Resort (Standard)

Das Pandanus Resort befindet sich an einem Sandstrand in Mui Ne. Die Unterkunft bietet 134 Zimmer, Suiten und Bungalows, die inmitten eines tropischen Gartens gelegen sind. Sie verfügen über eine Klimaanalage, eine Minibar, ein Safe, ein Telefon und einem Fernseher. Für das leibliche Wohl sorgen 2 Restaurants, 2 Bars, ein nächtlicher Fischmarkt auf der Terrasse und ein Barbecue-Buffet am Pool. Somit ist für jeden Geschmack etwas dabei. Der riesige Swimmingpool und der direkte Zugang zum Strand bieten eine herrliche Umgebung, um zu entspannen und die Seele baumeln zu lassen.

Ho-Chi-Minh-Stadt

Aquari Hotel (Standard)

Das Aquari Hotel in Ho-Chi-Minh ist ein stilvoll gestaltetes Hotel im Stadtzentrum mit einem atemberaubendem Blick auf den Saigon Fluss. Die komfortablen Zimmer und der Zugang zur Sauna, zum Dampfbad und dem Fitnessraum laden dazu ein, entspannte Tage im Hotel zu verbringen. Zudem befinden sich einige der großen Sehenswürdigkeiten der Stadt wie die Kathedrale Notre-Dame, der Wiedervereinigungspalast und der Markt "Bến Thành" nur wenige Gehminuten entfernt. Im hoteleigenen Restaurant "The Spring" können die Gäste neben dem morgendlichen Frühstücksbuffet auch kulinarische Köstlichkeiten der asiatischen und internationalen Küche genießen. Die Terrasse und die Bar bieten eine perfekte Gelegenheit, um eine kleine Pause einzulegen und vietnamesischen Kaffee, frisch gepresste exotische Säfte oder lokale Teesorten zu probieren.

Chau Doc

TEL 02 21/35 55 77-0
FAX 02 21/35 55 77-20
EMAIL info@papayatours.de

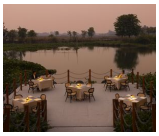

MerPerle Nui Sam Resort (Standard)

Das MerPerle Núi Sam Resort liegt in Châu Đốc in der Provinz An Giang, am Fuße des heiligen Berges Núi Sam und mit Blick auf Reisfelder und Kanäle. Das Resort bietet moderne, komfortable Zimmer in ruhiger Lage und kombiniert stilvolles Design mit regionalem Charme. Zu den Highlights zählen ein Infinity-Pool mit Panoramablick, ein Spa, Fitness- und Tennisanlagen sowie ein Restaurant mit vietnamesischer und internationaler Küche. Die Lage macht es ideal für Reisende, die Erholung in der Natur suchen und zugleich kulturelle Sehenswürdigkeiten wie den Tempel Miếu Bà Chúa Xứ erkunden möchten.

Phnom Penh

Sun and Moon Urban Hotel (Komfort)

Das SUN & MOON, Urban Hotel bietet Unterkünfte im Stadtteil Daun Penh in Phnom Penh und verfügt über einen Außenpool, Dachbar und ein Restaurant. Sie haben außerdem Zugang zu einem Fitnesscenter und Wellnesseinrichtungen wie einer Sauna und einem Dampfbad. Den Zentralmarkt erreichen Sie vom Hotel aus zu Fuß nach nur 550 m, den Tempel Wat Phnom nach 850 m und den Königspalast von Phnom Penh nach 1,1 km. Die eigenen Badezimmer sind mit einer Badewanne und/oder Dusche, Bademänteln, Hausschuhen und kostenlosen Pflegeprodukten ausgestattet.

Siem Reap

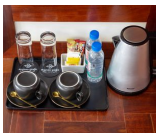

Blanc Smith Hotel (Standard)

Das Blanc Smith Hotel liegt im Stadtzentrum von Siem Reap. Die klimatisierten Zimmer verfügen über einen kleinen Kühlschrank, einen Safe, ein Flachbild-TV, WLAN und einen Wasserkocher. Die Unterkunft bietet dazu ein Restaurant, eine Bar, eine Terrasse und einen Außerpool, um sich erfrischen zu können.

TEL 02 21/35 55 77-0
FAX 02 21/35 55 77-20
EMAIL info@papayatours.de

Unsere Hotelkategorien

Kategorie Standard
Unsere Standard Hotels sind je nach Ort und Gegebenheit einfache Mittelklassehotels, sehr gute Hostals oder rustikale Lodges mit einfacher Ausstattung. Ideal für Reisende mit einfachen Ansprüchen an Komfort und Service.

Kategorie Komfort
Unsere Komfort Hotels sind je nach Ort und Begebenheit gehobene Mittelklassehotels, Boutique Hotels, gute 4-Sterne-Hotels oder komfortable Lodges mit besonderem Flair. Ideal für Reisende mit gehobenen Ansprüchen an Komfort und Service.

Kategorie Superior
Unsere Superior Hotels sind ja nach Ort und Gegebenheit sehr gute 4-Sterne-Hotels, exklusive 5-Sterne-Hotels oder außergewöhnliche Lodges mit gehobener Ausstattung. Luxushotels nach internationalem Standard gibt es jedoch meist nur in den Großstädten und Touristenzentren. Ideal für Reisende, die Wert auf ein besonderes Ambiente und einen exklusiven Service legen und das Außergewöhnliche suchen.

Besonderheit auf den Galapagosinseln
Bitte berücksichtigen Sie bei Ihrer Wahl der Hotelkategorie, dass der Hotelstandard auf den Galapagosinseln aufgrund der örtlichen Gegebenheiten niedriger ist als auf dem Festland.

Tipps zur Wahl der Hotelkategorie

Die Auswahl der für Sie passenden Hotelkategorie ist stark abhängig von Ihren persönlichen Vorlieben und Erfahrungen.

Bitte behalten Sie jedoch im Hinterkopf, dass es in vielen lateinamerikanischen Ländern kein offizielles Hotelzertifizierungssystem gibt und bspw. ein Hotel mit 4 Sternen nicht immer dem europäischen Standard entspricht.

Nachhaltigkeit bei der Hotelauswahl

Bei unserer allgemeinen Hotelauswahl - unabhängig vom Standard - versuchen wir internationale Hotelketten zu vermeiden und suchen kleinere gemütliche Unterkünfte mit Flair, Landesnähe und verantwortlichem Umgang mit Mensch und Natur.

Besonderen Wert legen wir dabei auf Sauberkeit, einen freundlichen Service sowie eine günstige Lage.

In der Regel besitzen alle Zimmer auch ein privates Bad; in seltenen Ausnahmen steht bei sehr einfachen Unterkünften nur ein Gemeinschaftsbad zur Verfügung, worauf wir in der Hotelbeschreibung aber eindeutig hinweisen.

Allgemeine Infos zu den Unterkünften

In der folgenden Übersicht sind alle Hotels dieser Reise in chronologischer Reihenfolge aufgeführt, so dass Sie sich einen Eindruck von den Unterkünften und den verschiedenen Hotelkategorien verschaffen können.

Bitte beachten Sie, dass es sich hierbei um die voraussichtlichen Hotels handelt. Sollte ein Hotel nicht verfügbar sein, bieten wir Ihnen selbstverständlich eine vergleichbare Unterkunft an.