TEL 02 21/35 55 77-0
FAX 02 21/35 55 77-20
EMAIL info@papayatours.de

PERU

Glanzlichter

HOTELS

Lima

Hotel Britania Miraflores (Standard)

Das Hotel Britania Miraflores liegt zentral im Herzen von Limas neben dem archäologischen Komplex Huaca Pucllana und in der näheren Umgebung finden sich zahlreiche moderne Läden, Cafes, Parks und ausgewählten Restaurants. Die bequemen Zimmer sind mit modernen Möbeln dekoriert, die eine gemütliche und ruhige Atmosphäre schaffen. Neben einem 24-Stunden Zimmerservice bietet das Hotel Ihnen moderne Zimmer mit Kabel-TV, Klimaanlage, Safe und kostenlosem WLAN.

Huacachina

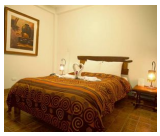

El Huacachinero (Standard)

Das Gasthaus El Huacachinero befindet sich in Huacachina, einer Oase in der Nähe von Ica. Die Zimmer sind jeweils mit eigenem Bad ausgestattet, daneben stehen Ihnen im Haus auch ein Telefon und ein Safe zur Verfügung. Der Pool inmitten eines grünen Gartens lädt zum entspannen ein und an der Bar können Sie typische Getränke der Region genießen. Das Haus bietet neben Souvenirs auch typische Liköre der Region zum Verkauf an und Sie haben die Möglichkeit, sich Boards zum Sandsurfen auszuleihen.

Tambopata Reservat

TEL 02 21/35 55 77-0
FAX 02 21/35 55 77-20
EMAIL info@papayatours.de

Cayman Eco Lodge (Standard)

Die Cayman Eco Lodge liegt inmitten des Tambopata Reservats, am Ufer des Rio Tambopata, umgeben von einem wunderschönen Botanischen Garten. Alle Unterkünfte und Einrichtungen sind aus natürlichen Materialen gebaut, wie zum Beispiel Holz und Palmenblätter, sodass die Lodge mit dem umliegenden Dschungel harmoniert und den idealen Platz bietet um einen authentischen Dschungelaufenthalt zu erleben. Die Doppelzimmer sind ausgestattet mit zwei einzelnen Betten und einem privaten Bad, welches über lauwarmes Wasser verfügt. Des Weiteren ist vor jedem Zimmer ein Tisch mit Stühlen vorhanden, in denen Sie sich entspannen können. Da Sie sich inmitten der Natur befinden und die Cayman Lodge viel Wert auf Nachhaltigkeit und Umweltfreundlichkeit legt, gibt es Strom grundsätzlich nur um Mahlzeiten vorzubereiten und einzunehmen, Akkus aufzuladen oder Funkverbindungen herzustellen. Durch Kerzenlicht und Petroleumlampen erhalten die Abende somit eine romantische und natürliche Stimmung. Im Restaurant stehen für Sie rund um die Uhr Kaffee, Wasser, Tee, Früchte und Kekse zur Verfügung und in der Bar finden Sie unter anderem Brettspiele und Bücher zur Unterhaltung. Entspannen können Sie im Wohnzimmer oder im Hängematten-Zimmer, von welchem Sie einen Blick auf den Rio Tambopata genießen können.

Cusco

Hotel Munay Wasi Inn (Standard)

Das Hotel Munay Wasi Inn liegt inmitten des historischen Zentrums Cuscos, von wo aus Sie problemlos die verschiedenen Attraktionen der Stadt besuchen können. Das Hotel selbst ist ein herrschaftlicher Wohnsitz im Kolonialstil, welches so renoviert wurde, dass die typischen Eigenschaften des damaligen Stils beibehalten wurden. Die Zimmer mit Fenster zum schönen überdachten Innenhof sind modern eingerichtet und bieten Ihnen alle Einrichtungen eines Drei Sterne Hotels. Neben einer gemütlich eingerichteten Bar gibt es ein im Kolonialstil gehaltenes Restaurant, wo Sie typisch nationale so wie auch internationale Gerichte genießen können.

TEL 02 21/35 55 77-0
FAX 02 21/35 55 77-20
EMAIL info@papayatours.de

Hotel Taypikala Cusco (Standard)

In ruhiger Lage und in unmittelbarer Nähe zum berühmten Korikancha-Inkatempel finden Sie dieses schöne Hotel. Im Taypikala Hotel in Cusco werden Sie sich schnell zu Hause fühlen und können von hier zu Fuß den Plaza de Armas - das Zentrum von Cusco - erreichen. Alle Zimmer verfügen über eine Heizung, Telefon, Safe sowie ein privates Badezimmer.

Aguas Calientes

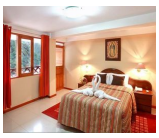

Hotel El Santuario (Standard)

Das Hotel El Santuario liegt in der Nähe des Flusses im Dorf Aguas Calientes. Übernachtet wird in insgesamt 30 Zimmern mit Fernseher, Telefon und heißem Wasser. Viele der Zimmer sind mit Balkon ausgestattet und verfügen über einen schönen Blick auf den Fluss. Das Frühstück ist sehr einfach. Es verfügt über eine Bar, ein Restaurant mit lokaler Küche, einen Wäscheservice und Gepäckaufbewahrung.

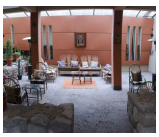

Hotel Taypikala Boutique Machupicchu (Standard)

Die Zimmer im Taypikala Machupicchu verfügen über große Fenster mit einem, beeindruckenden Bergblick. Sie sind ausgestattet mit Bambusböden und Nachttischen aus Holz. Des Weiteren steht eine Minibar und ein Badewanne in allen Zimmern bereit. Das Frühstück wird morgens in Buffetform angeboten. Das Hotel verfügt über einen Garten, wo sie sich entspannen können. Das Hotel Taypikala Machupicchu befindet sich im Zentrum des Örtchens in der Nähe des kleinen Bahnhofs.

Llachón

TEL 02 21/35 55 77-0
FAX 02 21/35 55 77-20
EMAIL info@papayatours.de

Comunidad de Llachón (Standard)

Valentin, der Chef der Gemeinde Llachon, hat zusammen mit seinen Gemeindemitgliedern ein Tourismusprojekt zur Unterstützung Ihrer Gemeinde auf die Beine gestellt. Sie übernachten in sehr einfachen Unterkünften, die von verschiedenen Gemeindemitgliedern für Touristen hergerichtet wurden. Fließend Wasser und Strom stehen eingeschränkt zur Verfügung. Sie können so in das freundliche Dorfleben am Titicacasee eintauchen. Die Gemeinde ist mit viel Herz und Freude dabei und profitiert zu 100% von allen Einkünften.

Unsere Hotelkategorien

Kategorie Standard

Unsere Standard Hotels sind je nach Ort und Gegebenheit einfache Mittelklassehotels, sehr gute Hostals oder rustikale Lodges mit einfacher Ausstattung. Ideal für Reisende mit einfachen Ansprüchen an Komfort und Service.

Kategorie Komfort

Unsere Komfort Hotels sind je nach Ort und Begebenheit gehobene Mittelklassehotels, Boutique Hotels, gute 4-Sterne-Hotels oder komfortable Lodges mit besonderem Flair. Ideal für Reisende mit gehobenen Ansprüchen an Komfort und Service.

Kategorie Superior

Unsere Superior Hotels sind ja nach Ort und Gegebenheit sehr gute 4-Sterne-Hotels, exklusive 5-Sterne-Hotels oder außergewöhnliche Lodges mit gehobener Ausstattung. Luxushotels nach internationalem Standard gibt es jedoch meist nur in den Großstädten und Touristenzentren. Ideal für Reisende, die Wert auf ein besonderes Ambiente und einen exklusiven Service legen und das Außergewöhnliche suchen.

Besonderheit auf den Galapagosinseln

Bitte berücksichtigen Sie bei Ihrer Wahl der Hotelkategorie, dass der Hotelstandard auf den Galapagosinseln aufgrund der örtlichen Gegebenheiten niedriger ist als auf dem Festland.

Tipps zur Wahl der Hotelkategorie

Die Auswahl der für Sie passenden Hotelkategorie ist stark abhängig von Ihren persönlichen Vorlieben und Erfahrungen.

Bitte behalten Sie jedoch im Hinterkopf, dass es in vielen lateinamerikanischen Ländern kein offizielles Hotelzertifizierungssystem gibt und bspw. ein Hotel mit 4 Sternen nicht immer dem europäischen Standard entspricht.

TEL 02 21/35 55 77-0
FAX 02 21/35 55 77-20
EMAIL info@papayatours.de

Nachhaltigkeit bei der Hotelauswahl

Bei unserer allgemeinen Hotelauswahl - unabhängig vom Standard - versuchen wir internationale Hotelketten zu vermeiden und suchen kleinere gemütliche Unterkünfte mit Flair, Landesnähe und verantwortlichem Umgang mit Mensch und Natur.

Besonderen Wert legen wir dabei auf Sauberkeit, einen freundlichen Service sowie eine günstige Lage.

In der Regel besitzen alle Zimmer auch ein privates Bad; in seltenen Ausnahmen steht bei sehr einfachen Unterkünften nur ein Gemeinschaftsbad zur Verfügung, worauf wir in der Hotelbeschreibung aber eindeutig hinweisen.

Allgemeine Infos zu den Unterkünften

In der folgenden Übersicht sind alle Hotels dieser Reise in chronologischer Reihenfolge aufgeführt, so dass Sie sich einen Eindruck von den Unterkünften und den verschiedenen Hotelkategorien verschaffen können.

Bitte beachten Sie, dass es sich hierbei um die voraussichtlichen Hotels handelt. Sollte ein Hotel nicht verfügbar sein, bieten wir Ihnen selbstverständlich eine vergleichbare Unterkunft an.