TEL 02 21/35 55 77-0
FAX 02 21/35 55 77-20
EMAIL info@papayatours.de

ECUADOR | GALAPAGOS

Naturwunder für Genießer 2020

HOTELS

Quito

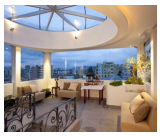
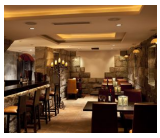

Ikala Quito Hotel (Gruppenreise)
(Komfort)

Das Ikala Quito Hotel (ehemals Anahi Boutique Hotel; fusioniert mit dem Hotel Fuente de Piedra I) befindet sich mitten im Mariscal, einem beliebten touristischen Stadtviertel von Quito. Sie können zu Fuß das Finanz- und Verkaufszentrum erreichen, das umgeben ist von einer Vielzahl an Gastronomie-, Kultur- und Freizeitangeboten. Die Altstadt ist knapp 4 km entfernt. Das Hotel besticht durch sein charmantes und gleichzeitig modernes Design und seinem typisch ecuadoranischem Ambiente. Die 44 Zimmer (Standard Zimmer, Junior Suites, Suites) sind stilvoll und individuell eingerichtet und verfügen über ein Privatbad, Föhn, Telefon, Fernseher, Safe und Minibar. Zur weiteren Ausstattung des Hotels zählen ein Restaurant, eine Bar, gratis WLAN, eine Kunstboutique und kostenlose Parkmöglichkeiten. Im Wellnessbereich können Sie sich im Whirlpool oder Hammam entspannen oder es sich mit Aromatherapie und einer Massage gut gehen lassen.

Otavalo

Hacienda Pinsaquí (Komfort)

Diese wunderschöne und komfortable Hacienda befindet sich etwa 5 km nördlich von Otavalo (Provinz Imbabura), mittem im Seengebiet Ecuadors. Das Gebäude wurde 1790 erbaut und diente ursprünglich als Textilfabirk. Ideal gelegen am Fusse des Imbabura Vulkans bietet Ihnen die Hacienda die Möglichkeit sich in diese legendäre Zeit zurückversetzten zu lassen. Das ehemalige Textilunternehmen hat heute ein Restaurant, eine Bar und 20 luxuriös und individuell eingerichtete Zimmer. Die meisten Zimmer bieten eine bezaubernde Aussicht auf den schönen Garten.

Cotopaxi

TEL 02 21/35 55 77-0
FAX 02 21/35 55 77-20
EMAIL info@papayatours.de

Hacienda La Ciénega (Komfort)

Errichtet im Jahre 1580, ist die Hacienda La Ciénega eine der ältesten Haciendas in Ecuador und Eigentum der Nachfahren vom Marquis de Maenza. Die Hacienda liegt etwa 1,5 Stunden Fahrzeit von der Hauptstadt und 20 km von Latacunga entfernt. Hier werden Sie am Fuße des Cotopaxi, umgeben von den schneebedeckten Gipfeln der Kordilleren, einen unvergesslichen Aufenthalt haben. Die gemütlichen Zimmer verfügen alle über Privatbad, Telefon und Heizung. Insgesamt bietet die Hacienda 34 Zimmer, davon 29 Standard zimmer, 3 Familien Suiten und 2 Deluxe Suiten. Des Weiteren findet man in der Hacienda ein schönes Restaurant mit frisch zubereiteten Speisen aus ecuadorianischer und internationaler Küche und einem schönem Blick auf den Garten. Die Hacienda verfügt über einen Wäscheservice, ein Lesezimmer, eine historische Kapelle, sowie Internetzugang und Telefonen in allen Zimmern.

Papallacta

Hotel Termas de Papallacta (Superior Zimmer bei Gruppenreise) (Komfort)

Das idyllische Spa Hotel Termas de Papallacta liegt etwa 60km östlich von Quito auf 3.300m Höhe, mitten in einem Tal der Hochanden in der Nähe des Vulkans Antisana. Das Hotel ist eine wunderschön angelegte Thermalbad-Anlage mit vielen kleinen Pools im Freien (von den öffentlichen Bädern abgeschirmt!) sowie einen ausgezeichneten Spa-Bereich. Eingebettet in die schöne Landschaft der Anden, bietet sich an klaren Tagen ein toller Blick auf den schneebedeckten Vulkan Antisana. Die 32 Zimmer & Suiten sind rustikal aber trotzdem gemütlich eingerichtet und verfügen alle über ein Privatbad, Heizung und Telefon. Zudem gibt es 13 Familien-Bungalows. Das Hotel verfügt über ein Spa, Bar, Thermalbäder, Swimmingpool sowie ein Restaurant in dem Gerichte aus der ecuadorianischen und internationalen Küche angeboten werden. W-Lan, Safe, ein Wäschereiservice und Gepäckaufbewahrung zählen zu den weiteren Serviceangeboten des Hotels. Termas de Papallacta ist durch die „Rainforest Alliance“ und „Smart Voyager“ als ein Unternehmen ausgewiesen, das nach den Richtlinien des nachhaltigen Tourismus arbeitet.

Tena

TEL 02 21/35 55 77-0
FAX 02 21/35 55 77-20
EMAIL info@papayatours.de

Hakuna Matata Amazon Lodge (Standard)

Die Lodge Hakuna Matata ist ein kleines Stück paradiesische Erde mitten im ecuadorianischen Bergdschungel. Sie liegt ca. 10 km von Tena, der Hauptstadt der Provinz Napo, und knapp 4 km vom Dorf Archidona entfernt. Auf 600 bis 850 Metern über dem Meeresspiegel befindet sie sich direkt am Ufer des Flusses Inchillaqui, wo Sie sich im Wasser abkühlen können. Die Lodge bietet Platz für 34 Personen, die sich auf 3 Cabañas (Holzhütten), dem Haupthaus der Lodge und einem neu errichteten Haus mit Supreme Zimmern verteilen. Alle Zimmer verfügen über ein privates Bad mit Warmwasser, Strom, Moskitogitter am Fenster und einen Ventilator. Sie haben außerdem die Möglichkeit, ein Telefon und im Notfall Internet zu nutzen. Zu den weiteren Annehmlichkeiten der Lodge gehören das köstliche Essen im wunderschönen offenen Restaurant und der große, palmenförmige Pool, der permanent mit natürlichem Quellwasser gefüllt wird, das etwa 25°C warm ist. Mit einer Tiefe von 40 bis 240 cm sind Schwimmen und sogar Tauchen problemlos möglich. Ringsum stehen komfortable Liegestühle und neben dem Pool befindet sich ein Entspannungsraum mit Hängematten und einem Massagetisch. An der Bar werden Ihnen Erfrischungsgetränke, frischgepresste Säfte, Cocktails und Bier serviert. Eine Besonderheit ist auch das "Froschhaus", das zur Lodge gehört.

Chimborazo

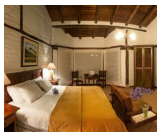

Hacienda Abraspungo (Komfort)

Die Hacienda "Abraspungo" liegt etwa 3,5km außerhalb von Riobamba (Provinz Chimborazo) auf 2.754m Höhe. Mit seinen 20 komfortablen Zimmern mit eigenem Bad und Zugang zu den Gärten und den unterschiedlichen Einrichtungen des Hotels, wird die Hacienda Abraspungo allen Ansprüchen gerecht. Den Gästen stehen eine Bar, ein Restaurant mit nationaler und internationaler Küche, sowie ein Event- und Seminarraum und ein Aufenthaltsraum mit Billiardtisch, Dart, Tischfussball etc. zur Verfügung. Außerdem bietet das Hotel Massagen, Touren in die Umgebung, einen Tennis- und Volleyballplatz, sowie Telefon und Fax mit internationaler Verbindung. Der Stil des Gebäudes ist typisch für die ecuadorianische Architektur. Die Hacienda Abraspungo ist traditionell, mit vielen antiken, landwirtschaftlichen Objekten und Fotos eingerichtet.

Cuenca

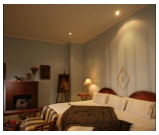

Hotel Carvallo (Komfort)

Das Hotel Carvallo ist bekannt als eines der architektonischen Juwelen Cuencas, was Sie schnell bemerken werden wenn Sie durch das Haus aus dem 19. Jahrhundert schlendern. Umgeben von zahlreichen Kirchen und anderen Sehenswürdigkeiten bietet das komfortable Hotel Ihnen einen guten Ausgangspunkt zur Erkundung der Stadt. Ihr luxuriöses Zimmer verfügt über ein privates Badezimmer mit Dusche und WC, einer Minibar sowie Kabel-TV. Die geschmackvolle Einrichtung mit eleganten Möbeln und edlen Stoffen unterstreicht das komfortable Ambiente. Ein Frühstücksbuffet steht jeden Morgen für Sie im Speisesaal bereit. In den öffentlichen Bereichen können Sie außerdem das kostenlose WLAN benutzen.

Guayaquil

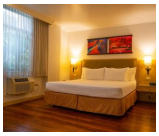
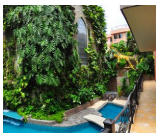

Grand Hotel Guayaquil (Komfort)

Dieses große, luxuriös ausgestattete Hotel bietet alles, was man sich für einen komfortablen Aufenthalt wünscht. Es liegt in einer guten Gegend, in direkter Nähe zur Kathedrale von Guayaquil. Die Zimmer sind sehr gut ausgestattet und bieten unter anderem einen Kabelfernseher, Föhn, Minibar, Schreibtisch und WLAN. Das Hotel beinhaltet außerdem neben dem Schwimmbad verschiedenste Freizeiteinrichtungen wie Sauna und Fitnessstudio. Dazu gibt es verschiedene Restaurants und Cafés. Im Innenhof befindet sich ein Pool und ein wild bewachsener Garten.

Santa Cruz

TEL 02 21/35 55 77-0
FAX 02 21/35 55 77-20
EMAIL info@papayatours.de

Ikala Galapagos Hotel (Komfort)

Das luxuriöse und neu erbaute Ikala Hotel befindet sich auf den wunderschönen Galapagos Inseln und wird als neue Oase des Friedens und der Ruhe beschrieben. Das Hotel befindet sich nur 5 Gehminuten vom Strand entfernt und verfügt über einen Garten, einen Außenpool, einem Restaurant sowie einer Bar. Die Zimmer sind mit großen Fenstern, einem privaten Badezimmer und Sitzmöglichkeit ausgestattet. Eine besonders schöne Ambiente bietet die Dachterrasse, auf welcher man den Anblick der Natur genießen kann. Den Besitzern des Hotels liegt die Umwelt sehr am Herzen. Nicht nur beim Bau des Hotels, sondern auch bei Themen wie Müllentsorgung, Strom- und Wasserversorgung, wird auf das Wohl der Umwelt geachtet.

San Cristobal

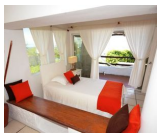

Hotel Casa Opuntia (Komfort)

Casa Opuntia liegt an der Bucht von San Cristobal. Namengebend ist der Opuntia Kaktus, der im Garten des mediteran angehauchten Hotels zu finden ist. Es verfügt über sieben großzügige Zimmer mit Klimaanlage und eigenem Bad. Entspannen können sich die Gäste am gepflegten Poolbereich oder im Whirlpool. Von dem gemütlichen, hoteleigenen Restaurant und Bar kann man die schöne Aussicht auf das Meer und den weißen Strand genießen.

Tababela

Hotel La Jimenita

Entspannen Sie im weitläufigen Garten, der schönen Terrasse oder am gemütlichen Kamin, das La Jimenita Hotel hat viel zu bieten. Den Abend können Sie im Restaurant, der Bar oder im gemeinsamen Lounge Bereich, bei einer Partie Billard, ausklingen lassen. Das Hotel Casa de Hacienda la Jimenita grenzt an einem 90.000 m² großem Naturschutzgebiet, hier können Sie verschiedenste Vögel und Naturpfade entdecken. Die Zimmer sind mit Hand angefertigten Möbeln ausgestattet, einem eigenen Bad und einer Sitzmöglichkeit. Zudem bietet das Hotel leckeres Frühstück und kostenlosen Internetzugang.

TEL 02 21/35 55 77-0
FAX 02 21/35 55 77-20
EMAIL info@papayatours.de

Unsere Hotelkategorien

Kategorie Standard
Unsere Standard Hotels sind je nach Ort und Gegebenheit einfache Mittelklassehotels, sehr gute Hostals oder rustikale Lodges mit einfacher Ausstattung. Ideal für Reisende mit einfachen Ansprüchen an Komfort und Service.

Kategorie Komfort
Unsere Komfort Hotels sind je nach Ort und Begebenheit gehobene Mittelklassehotels, Boutique Hotels, gute 4-Sterne-Hotels oder komfortable Lodges mit besonderem Flair. Ideal für Reisende mit gehobenen Ansprüchen an Komfort und Service.

Kategorie Superior
Unsere Superior Hotels sind ja nach Ort und Gegebenheit sehr gute 4-Sterne-Hotels, exklusive 5-Sterne-Hotels oder außergewöhnliche Lodges mit gehobener Ausstattung. Luxushotels nach internationalem Standard gibt es jedoch meist nur in den Großstädten und Touristenzentren. Ideal für Reisende, die Wert auf ein besonderes Ambiente und einen exklusiven Service legen und das Außergewöhnliche suchen.

Besonderheit auf den Galapagosinseln
Bitte berücksichtigen Sie bei Ihrer Wahl der Hotelkategorie, dass der Hotelstandard auf den Galapagosinseln aufgrund der örtlichen Gegebenheiten niedriger ist als auf dem Festland.

Tipps zur Wahl der Hotelkategorie

Die Auswahl der für Sie passenden Hotelkategorie ist stark abhängig von Ihren persönlichen Vorlieben und Erfahrungen.

Bitte behalten Sie jedoch im Hinterkopf, dass es in vielen lateinamerikanischen Ländern kein offizielles Hotelzertifizierungssystem gibt und bspw. ein Hotel mit 4 Sternen nicht immer dem europäischen Standard entspricht.

Nachhaltigkeit bei der Hotelauswahl

Bei unserer allgemeinen Hotelauswahl - unabhängig vom Standard - versuchen wir internationale Hotelketten zu vermeiden und suchen kleinere gemütliche Unterkünfte mit Flair, Landesnähe und verantwortlichem Umgang mit Mensch und Natur.

Besonderen Wert legen wir dabei auf Sauberkeit, einen freundlichen Service sowie eine günstige Lage.

In der Regel besitzen alle Zimmer auch ein privates Bad; in seltenen Ausnahmen steht bei sehr einfachen Unterkünften nur ein Gemeinschaftsbad zur Verfügung, worauf wir in der Hotelbeschreibung aber eindeutig hinweisen.

Allgemeine Infos zu den Unterkünften

In der folgenden Übersicht sind alle Hotels dieser Reise in chronologischer Reihenfolge aufgeführt, so dass Sie sich einen Eindruck von den Unterkünften und den verschiedenen Hotelkategorien verschaffen können.

Bitte beachten Sie, dass es sich hierbei um die voraussichtlichen Hotels handelt. Sollte ein Hotel nicht verfügbar sein, bieten wir Ihnen selbstverständlich eine vergleichbare Unterkunft an.