TEL 02 21/35 55 77-0
FAX 02 21/35 55 77-20
EMAIL info@papayatours.de

ECUADOR | GALAPAGOS

Naturparadies hautnah

HOTELS

Quito

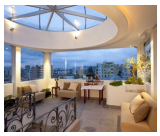
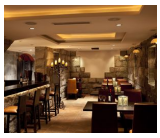

Ikala Quito Hotel (Gruppenreise)
(Komfort)

Das Ikala Quito Hotel (ehemals Anahi Boutique Hotel; fusioniert mit dem Hotel Fuente de Piedra I) befindet sich mitten im Mariscal, einem beliebten touristischen Stadtviertel von Quito. Sie können zu Fuß das Finanz- und Verkaufszentrum erreichen, das umgeben ist von einer Vielzahl an Gastronomie-, Kultur- und Freizeitangeboten. Die Altstadt ist knapp 4 km entfernt. Das Hotel besticht durch sein charmantes und gleichzeitig modernes Design und seinem typisch ecuadoranischem Ambiente. Die 44 Zimmer (Standard Zimmer, Junior Suites, Suites) sind stilvoll und individuell eingerichtet und verfügen über ein Privatbad, Föhn, Telefon, Fernseher, Safe und Minibar. Zur weiteren Ausstattung des Hotels zählen ein Restaurant, eine Bar, gratis WLAN, eine Kunstboutique und kostenlose Parkmöglichkeiten. Im Wellnessbereich können Sie sich im Whirlpool oder Hammam entspannen oder es sich mit Aromatherapie und einer Massage gut gehen lassen.

Archidona

TEL 02 21/35 55 77-0
FAX 02 21/35 55 77-20
EMAIL info@papayatours.de

Hakuna Matata Amazon Lodge (Standard)

Die Lodge Hakuna Matata ist ein kleines Stück paradiesische Erde mitten im ecuadorianischen Bergdschungel. Sie liegt ca. 10 km von Tena, der Hauptstadt der Provinz Napo, und knapp 4 km vom Dorf Archidona entfernt. Auf 600 bis 850 Metern über dem Meeresspiegel befindet sie sich direkt am Ufer des Flusses Inchillaqui, wo Sie sich im Wasser abkühlen können. Die Lodge bietet Platz für 34 Personen, die sich auf 3 Cabañas (Holzhütten), dem Haupthaus der Lodge und einem neu errichteten Haus mit Supreme Zimmern verteilen. Alle Zimmer verfügen über ein privates Bad mit Warmwasser, Strom, Moskitogitter am Fenster und einen Ventilator. Sie haben außerdem die Möglichkeit, ein Telefon und im Notfall Internet zu nutzen. Zu den weiteren Annehmlichkeiten der Lodge gehören das köstliche Essen im wunderschönen offenen Restaurant und der große, palmenförmige Pool, der permanent mit natürlichem Quellwasser gefüllt wird, das etwa 25°C warm ist. Mit einer Tiefe von 40 bis 240 cm sind Schwimmen und sogar Tauchen problemlos möglich. Ringsum stehen komfortable Liegestühle und neben dem Pool befindet sich ein Entspannungsraum mit Hängematten und einem Massagetisch. An der Bar werden Ihnen Erfrischungsgetränke, frischgepresste Säfte, Cocktails und Bier serviert. Eine Besonderheit ist auch das "Froschhaus", das zur Lodge gehört.

Baños

Hostal Isla de Baños (Standard)

Das gemütliche Hostal liegt am Stadtrand von Baños und ist ein idealer Ausgangspunkt für Ausflüge in die Umgebung. Alle Zimmer haben ein eigenes Bad mit Warmwasseranschluß. In der Cafetería des Hostals oder auf der Terrasse kann man sich das Frühstück schmecken lassen. Außerdem wird den Gästen ein Wäscheservice, Gepäckaufbewahrung, Internet und Telefon/Fax Service geboten.

Cotopaxi Nationalpark

TEL 02 21/35 55 77-0
FAX 02 21/35 55 77-20
EMAIL info@papayatours.de

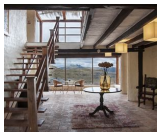

Tambopaxi Lodge (Standard)

Das Refugio Tambopaxi befindet sich mitten im Nationalpark Cotopaxi, auf einer Höhe von 3.720 m, in einer einmaligen Landschaft. Von hier aus hat man nicht nur eine schöne Aussicht auf den Cotopaxi, sondern auch auf andere Vulkane der Region. Auf dieser Höhe ist Tambopaxi der einzige ökotouristische Komplex mit einem hervorragenden Restaurant und Zimmern mit Bad. Kategorie Standard Hotel: Sie übernachten in einem der vier Mehrbettzimmer mit gemeinschaftlich zu benutzendem Bad. Kategorie Komfort Hotel: Sie übernachten in einem privaten Zimmer mit eigenem Bad.

Tigua

Posada de Tigua (Standard)

Die Posada de Tigua ist Teil der Landwirtschafts- und Viehzuchtfarm Tigua Chimbacucho in der Provinz Cotopaxi, eine halbe Stunde südöstlich von Quilotoa gelegen. 1883 erbaut, ist es ein altes, gemütliches Haus mit breiten Lehmwänden, in dem die Geschichten von Generation zu Generation weitergesponnen werden. In Posada de Tigua können Sie die frische Luft des Paramo, seine schönen Landschaften und Wanderungen genießen, beim Sortieren der Kühe mitmachen und mit der frischen Milch Ihren eigenen Käse, Milchshake und Joghurt herstellen. Sie können auch einen köstlichen "Canelazo" in der Wärme des Holzofens genießen und in familiärer Atmosphäre ein köstliches, hausgemachtes Essen aus lokalen Produkten zu sich nehmen.

Riobamba

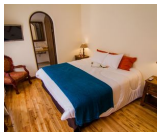
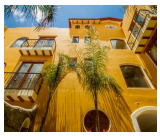

Mansión Santa Isabella (Standard)

In dem geschichtsträchtigen und kulturellen Städtchen Riobamba, mitten in Ecuador, liegt die Villa Santa Isabella. Vor über einem Jahrhundert wurde sie im andalusischen Stil erbaut. Heutzutage ist sie ein Boutique Hotel mit individuell eingerichteten Zimmern, welche je nach einem Aroma benannt sind, die wiederum die Schönheit der Natur Ecuadors widerspiegeln sollen. Neben diesen gemütlich eingerichteten Zimmern, bietet die Mansión Santa Isabella ein Restaurant mit internationaler und nationaler Küche, sowie die Bar "La Cueva del Cura", wo man den Abend in gemütlicher Atmosphäre ausklingen lassen kann.

TEL 02 21/35 55 77-0
FAX 02 21/35 55 77-20
EMAIL info@papayatours.de

Guamote

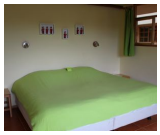

Hotel Inti Sisa

Das Inti Sisa Art Guesthouse bietet angenehme Zimmer mit bequemen Betten, eigenem Bad, Warmwasser rund um die Uhr und kostenlosem Wi-Fi. Obwohl sich das Gästehaus in einem traditionellen indigenen Dorf befindet, haben Sie alle westlichen Annehmlichkeiten, die Sie von einem Gästehaus erwarten können. Es gibt Gemeinschaftsräume mit Kaminen und Zeitschriften, in denen die Gäste Tee oder Kaffee trinken oder sich ein Bier, eine Flasche Wein oder ein Erfrischungsgetränk aus unserem Kühlschrank aussuchen können.

Cuenca

Hotel Victoria (Standard)

Das Hotel Victoria befindet sich auf einem Hügel am Ufer der Flusses Tomebamba. Die Fassade des Gebäudes besteht aus einer verblüffenden Mischung aus typisch kleinbürgerlichem Mauergestein und edlen Marmor. Im Inneren des Hotels finden Sie sich in weiträumigen Hallen und Flure wieder, die mit typischen Elementen der ecuadorianischen Kultur geschmückt sind. Ein Eingang des Hotels liegt direkt im historischen Zentrum der Stadt in der Calle Larga. Ein zweiter führt Sie zum Rìo Tomebamba. Die Zimmer sind sehr schön und qualitativ hochwertig eingerichtet. Außerdem verfügt das Hotel über einen großflächigen Kundenparkplatz und einen wunderschönen Garten mit Ausblick auf den angrenzenden Fluss. Das qualifizierte und freundliche Personal und die vielen kleinen Details des Hotels garantieren einen angenehmen und entspannenden Aufenthalt als Gast im Hotel Victoria.

Guayaquil

TEL 02 21/35 55 77-0
FAX 02 21/35 55 77-20
EMAIL info@papayatours.de

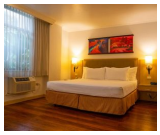
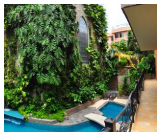

Grand Hotel Guayaquil (Komfort)

Dieses große, luxuriös ausgestattete Hotel bietet alles, was man sich für einen komfortablen Aufenthalt wünscht. Es liegt in einer guten Gegend, in direkter Nähe zur Kathedrale von Guayaquil. Die Zimmer sind sehr gut ausgestattet und bieten unter anderem einen Kabelfernseher, Föhn, Minibar, Schreibtisch und WLAN. Das Hotel beinhaltet außerdem neben dem Schwimmbad verschiedenste Freizeiteinrichtungen wie Sauna und Fitnessstudio. Dazu gibt es verschiedene Restaurants und Cafés. Im Innenhof befindet sich ein Pool und ein wild bewachsener Garten.

Puerto Baquerizo Moreno

La Casa de Laura (Standard)

Dieses kleine Hostal wird liebevoll von einer lokalen Familie geführt. Es befindet sich in sehr guter Lage am Ender der Uferpromenade. Die Zimmer sind einfach und sauber. Das Hostal verfügt über einen kleinen, gepflegten Garten mit Hängematten, der zum Auspannen einläd.

Puerto Velasco Ibarra (Insel Floreana)

Hostal Wittmer (Galapagos) (Standard)

Das Hostal Wittmer ist in Puerto Velasco Ibarra ist das einzige Hotel auf Floreana und liegt direkt am schwarzen Strand von Playa Negra. Die Kölnerin Margot Wittmer, die von 1932 bis 2000 auf der Insel Floreana lebte, ist die Autorin des Bestellers ¨Floreana-Postlagernd¨. Das Hotel wird heute von ihrer Tochter und ihrer Enkelin geführt. Alle Zimmer sind mit Dusche/WC und Warmwasser, Ventilator und Meeresblick ausgestattet.

Puerto Villamil (Insel Isabela)

Hotel Casita de la Playa (Standard)

Das Hotel Casita de la Playa liegt direkt am Strand von Isabela und gleichzeitig ist es nur ein Katzensprung zum Hauptplatz von Puerto Villamil. Die 12 Zimmer der Unterkunft überzeugen mit einer Austattung aus modernem Design sowie typischen Elementen der Insel. Ihnen steht ein privates Badezimmer sowie weitere Annehmlichkeiten wie ein Safe und Klimaanlage zur Verfügung. Genießen Sie Ihr Frühstück auf der einladenden Terasse mit Meerblick.

Puerto Ayora (Insel Santa Cruz)

Hotel Dejavu (Standard)

Das gemütliche, familiengeführte Hotel Dejavu bietet seinen Gästen einen Pool, sowie Garten und Terasse zum entspannen. Alle Zimmer sind mit privatem Badezimmer sowie Klimaanlage, TV und Minibar ausgestattet. Im gesamten Hotel ist außerdem kostenfreies WLAN verfügbar.

Puerto Ayora

Hotel Mainao (Standard)

Das familiengeführte Hotel ist in einem arabisch-marrokanischen Stil errichtet und befindet sich abseits der lauten Hafengegend von Puerto Ayora, auf der Insel Santa Cruz, ist aber dennoch zentral gelegen. Alle 19 Zimmer verfügen über eine Klimaanlage und ein privates Bad und sind mit landestypischen Möbeln eingerichtet. Den Gästen des Hotels steht ein Computer mit Internet im grün bepflanzten Innenhof zur Verfügung. Dort oder im Lounge-Bereich, zu welchem außerdem ein Speisesaal gehört, können Sie köstliche Speisen genießen oder einfach nur Entspannen.

TEL 02 21/35 55 77-0
FAX 02 21/35 55 77-20
EMAIL info@papayatours.de

Unsere Hotelkategorien

Kategorie Standard
Unsere Standard Hotels sind je nach Ort und Gegebenheit einfache Mittelklassehotels, sehr gute Hostals oder rustikale Lodges mit einfacher Ausstattung. Ideal für Reisende mit einfachen Ansprüchen an Komfort und Service.

Kategorie Komfort
Unsere Komfort Hotels sind je nach Ort und Begebenheit gehobene Mittelklassehotels, Boutique Hotels, gute 4-Sterne-Hotels oder komfortable Lodges mit besonderem Flair. Ideal für Reisende mit gehobenen Ansprüchen an Komfort und Service.

Kategorie Superior
Unsere Superior Hotels sind ja nach Ort und Gegebenheit sehr gute 4-Sterne-Hotels, exklusive 5-Sterne-Hotels oder außergewöhnliche Lodges mit gehobener Ausstattung. Luxushotels nach internationalem Standard gibt es jedoch meist nur in den Großstädten und Touristenzentren. Ideal für Reisende, die Wert auf ein besonderes Ambiente und einen exklusiven Service legen und das Außergewöhnliche suchen.

Besonderheit auf den Galapagosinseln
Bitte berücksichtigen Sie bei Ihrer Wahl der Hotelkategorie, dass der Hotelstandard auf den Galapagosinseln aufgrund der örtlichen Gegebenheiten niedriger ist als auf dem Festland.

Tipps zur Wahl der Hotelkategorie

Die Auswahl der für Sie passenden Hotelkategorie ist stark abhängig von Ihren persönlichen Vorlieben und Erfahrungen.

Bitte behalten Sie jedoch im Hinterkopf, dass es in vielen lateinamerikanischen Ländern kein offizielles Hotelzertifizierungssystem gibt und bspw. ein Hotel mit 4 Sternen nicht immer dem europäischen Standard entspricht.

Nachhaltigkeit bei der Hotelauswahl

Bei unserer allgemeinen Hotelauswahl - unabhängig vom Standard - versuchen wir internationale Hotelketten zu vermeiden und suchen kleinere gemütliche Unterkünfte mit Flair, Landesnähe und verantwortlichem Umgang mit Mensch und Natur.

Besonderen Wert legen wir dabei auf Sauberkeit, einen freundlichen Service sowie eine günstige Lage.

In der Regel besitzen alle Zimmer auch ein privates Bad; in seltenen Ausnahmen steht bei sehr einfachen Unterkünften nur ein Gemeinschaftsbad zur Verfügung, worauf wir in der Hotelbeschreibung aber eindeutig hinweisen.

Allgemeine Infos zu den Unterkünften

In der folgenden Übersicht sind alle Hotels dieser Reise in chronologischer Reihenfolge aufgeführt, so dass Sie sich einen Eindruck von den Unterkünften und den verschiedenen Hotelkategorien verschaffen können.

Bitte beachten Sie, dass es sich hierbei um die voraussichtlichen Hotels handelt. Sollte ein Hotel nicht verfügbar sein, bieten wir Ihnen selbstverständlich eine vergleichbare Unterkunft an.