TEL 02 21/35 55 77-0
FAX 02 21/35 55 77-20
EMAIL info@papayatours.de

ECUADOR | GALAPAGOS

Ihr Erlebnis am Äquator

HOTELS

Quito

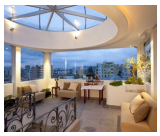
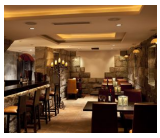

Ikala Quito Hotel (Gruppenreise)
(Komfort)

Das Ikala Quito Hotel (ehemals Anahi Boutique Hotel; fusioniert mit dem Hotel Fuente de Piedra I) befindet sich mitten im Mariscal, einem beliebten touristischen Stadtviertel von Quito. Sie können zu Fuß das Finanz- und Verkaufszentrum erreichen, das umgeben ist von einer Vielzahl an Gastronomie-, Kultur- und Freizeitangeboten. Die Altstadt ist knapp 4 km entfernt. Das Hotel besticht durch sein charmantes und gleichzeitig modernes Design und seinem typisch ecuadoranischem Ambiente. Die 44 Zimmer (Standard Zimmer, Junior Suites, Suites) sind stilvoll und individuell eingerichtet und verfügen über ein Privatbad, Föhn, Telefon, Fernseher, Safe und Minibar. Zur weiteren Ausstattung des Hotels zählen ein Restaurant, eine Bar, gratis WLAN, eine Kunstboutique und kostenlose Parkmöglichkeiten. Im Wellnessbereich können Sie sich im Whirlpool oder Hammam entspannen oder es sich mit Aromatherapie und einer Massage gut gehen lassen.

Tena

TEL 02 21/35 55 77-0
FAX 02 21/35 55 77-20
EMAIL info@papayatours.de

Hakuna Matata Amazon Lodge
(Standard)

Die Lodge Hakuna Matata ist ein kleines Stück paradiesische Erde mitten im ecuadorianischen Bergdschungel. Sie liegt ca. 10 km von Tena, der Hauptstadt der Provinz Napo, und knapp 4 km vom Dorf Archidona entfernt. Auf 600 bis 850 Metern über dem Meeresspiegel befindet sie sich direkt am Ufer des Flusses Inchillaqui, wo Sie sich im Wasser abkühlen können. Die Lodge bietet Platz für 34 Personen, die sich auf 3 Cabañas (Holzhütten), dem Haupthaus der Lodge und einem neu errichteten Haus mit Supreme Zimmern verteilen. Alle Zimmer verfügen über ein privates Bad mit Warmwasser, Strom, Moskitogitter am Fenster und einen Ventilator. Sie haben außerdem die Möglichkeit, ein Telefon und im Notfall Internet zu nutzen. Zu den weiteren Annehmlichkeiten der Lodge gehören das köstliche Essen im wunderschönen offenen Restaurant und der große, palmenförmige Pool, der permanent mit natürlichem Quellwasser gefüllt wird, das etwa 25°C warm ist. Mit einer Tiefe von 40 bis 240 cm sind Schwimmen und sogar Tauchen problemlos möglich. Ringsum stehen komfortable Liegestühle und neben dem Pool befindet sich ein Entspannungsraum mit Hängematten und einem Massagetisch. An der Bar werden Ihnen Erfrischungsgetränke, frischgepresste Säfte, Cocktails und Bier serviert. Eine Besonderheit ist auch das "Froschhaus", das zur Lodge gehört.

Cuyabeno

Nicky Lodge

Die schöne Nicky Lodge liegt mitten im Amazonasgebiet im Naturreservat Cuyabeno. Da nicht viele Touristen bis hier her kommen ist die Lodge der optimale Ort, um ungestört die Tierwelt zu beobachten und die Ruhe zu genießen. In den sieben im traditionellen Stil errichtete Hütten befinden sich jeweils zwei Zimmer. Jedes der Zimmer verfügt über ein privates Bad mit Dusche und Mückennetzen über den Betten. Vor den Hütten laden Hängematten zum Entspannen ein. In der Haupthütte gibt es ein Restaurant und eine Bar, sodass für das leibliche Wohl (auch für Vegetarier) gesorgt ist.

Lasso

Hotel Cuello de Luna (Standard)

Das Cuello de la Luna ist ein einfaches Hotel mit Berghüttencharakter, das aufgrund seiner privilegierten Lage in der Nähe des Nationalparks Cotopaxi den idealen Ausganspunkt für Ausflüge in diesen bildet. Es liegt etwas abseits inmitten grüner Felder und bei schönem Wetter können Sie den fantastischen Ausblick auf die umliegenden Berge genießen. Die rustikal ausgestatteten Zimmer verfügen über private Badezimmer. Das Gebäude ist sehr alt und kann aufgrund der sehr dicken Steinmauern nur schwer beheizt werden. Es gibt zwar Heizdecken in den Zimmern, aber je nach Wetterlage kann es auf den Zimmern ziemlich kalt werden. Wir empfehlen Ihnen warme Kleidung einzupacken.

Baños

Hosteria Isla de Baños (Standard)

Das gemütliche Hostal liegt am Stadtrand von Baños und ist ein idealer Ausgangspunkt für Ausflüge in die Umgebung. Alle Zimmer haben ein eigenes Bad mit Warmwasseranschluß. In der Cafetería des Hostals oder auf der Terrasse kann man sich das Frühstück schmecken lassen. Außerdem wird den Gästen ein Wäscheservice, Gepäckaufbewahrung, Internet und Telefon/Fax Service geboten.

Riobamba

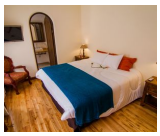
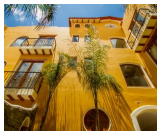

Mansión Santa Isabella (Standard)

In dem geschichtsträchtigen und kulturellen Städtchen Riobamba, mitten in Ecuador, liegt die Villa Santa Isabella. Vor über einem Jahrhundert wurde sie im andalusischen Stil erbaut. Heutzutage ist sie ein Boutique Hotel mit individuell eingerichteten Zimmern, welche je nach einem Aroma benannt sind, die wiederum die Schönheit der Natur Ecuadors widerspiegeln sollen. Neben diesen gemütlich eingerichteten Zimmern, bietet die Mansión Santa Isabella ein Restaurant mit internationaler und nationaler Küche, sowie die Bar "La Cueva del Cura", wo man den Abend in gemütlicher Atmosphäre ausklingen lassen kann.

Cuenca

Hotel Morenica del Rosario (Standard)

Das Morenica del Rosario ist ein charmantes, kleines Boutique-Hotel im Herzen Cuencas, nur zwei Blocks vom Abdon Calderon Park entfernt, Cuencas Hauptplatz. Jedes Zimmer ist im Kolonialstil gehalten, jeweils mit verschiedenen Details um den Gästen eine gemütliche Atmosphäre zu bereiten. Das historische Gebäude, in dem das Hotel untergebracht ist, ist urig eingerichtet und hat viele schöne Sitzbereiche, die zum Verweilen einladen. Auf dem Dach gibt es einen Aussichtspunkt, von dem man die Kathedrale sehen kann.

Guayaquil

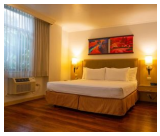
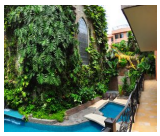

Grand Hotel Guayaquil (Komfort)

Dieses große, luxuriös ausgestattete Hotel bietet alles, was man sich für einen komfortablen Aufenthalt wünscht. Es liegt in einer guten Gegend, in direkter Nähe zur Kathedrale von Guayaquil. Die Zimmer sind sehr gut ausgestattet und bieten unter anderem einen Kabelfernseher, Föhn, Minibar, Schreibtisch und WLAN. Das Hotel beinhaltet außerdem neben dem Schwimmbad verschiedenste Freizeiteinrichtungen wie Sauna und Fitnessstudio. Dazu gibt es verschiedene Restaurants und Cafés. Im Innenhof befindet sich ein Pool und ein wild bewachsener Garten.

Santa Cruz

Hotel Mainao (Standard)

Das familiengeführte Hotel ist in einem arabisch-marrokanischen Stil errichtet und befindet sich abseits der lauten Hafengegend von Puerto Ayora, auf der Insel Santa Cruz, ist aber dennoch zentral gelegen. Alle 19 Zimmer verfügen über eine Klimaanlage und ein privates Bad und sind mit landestypischen Möbeln eingerichtet. Den Gästen des Hotels steht ein Computer mit Internet im grün bepflanzten Innenhof zur Verfügung. Dort oder im Lounge-Bereich, zu welchem außerdem ein Speisesaal gehört, können Sie köstliche Speisen genießen oder einfach nur Entspannen.

Puerto Villamil (Insel Isabela)

TEL 02 21/35 55 77-0
FAX 02 21/35 55 77-20
EMAIL info@papayatours.de

Hotel Casita de la Playa (Standard)

Das Hotel Casita de la Playa liegt direkt am Strand von Isabela und gleichzeitig ist es nur ein Katzensprung zum Hauptplatz von Puerto Villamil. Die 12 Zimmer der Unterkunft überzeugen mit einer Austattung aus modernem Design sowie typischen Elementen der Insel. Ihnen steht ein privates Badezimmer sowie weitere Annehmlichkeiten wie ein Safe und Klimaanlage zur Verfügung. Genießen Sie Ihr Frühstück auf der einladenden Terasse mit Meerblick.

Unsere Hotelkategorien

Kategorie Standard

Unsere Standard Hotels sind je nach Ort und Gegebenheit einfache Mittelklassehotels, sehr gute Hostals oder rustikale Lodges mit einfacher Ausstattung. Ideal für Reisende mit einfachen Ansprüchen an Komfort und Service.

Kategorie Komfort

Unsere Komfort Hotels sind je nach Ort und Begebenheit gehobene Mittelklassehotels, Boutique Hotels, gute 4-Sterne-Hotels oder komfortable Lodges mit besonderem Flair. Ideal für Reisende mit gehobenen Ansprüchen an Komfort und Service.

Kategorie Superior

Unsere Superior Hotels sind ja nach Ort und Gegebenheit sehr gute 4-Sterne-Hotels, exklusive 5-Sterne-Hotels oder außergewöhnliche Lodges mit gehobener Ausstattung. Luxushotels nach internationalem Standard gibt es jedoch meist nur in den Großstädten und Touristenzentren. Ideal für Reisende, die Wert auf ein besonderes Ambiente und einen exklusiven Service legen und das Außergewöhnliche suchen.

Besonderheit auf den Galapagosinseln

Bitte berücksichtigen Sie bei Ihrer Wahl der Hotelkategorie, dass der Hotelstandard auf den Galapagosinseln aufgrund der örtlichen Gegebenheiten niedriger ist als auf dem Festland.

Tipps zur Wahl der Hotelkategorie

Die Auswahl der für Sie passenden Hotelkategorie ist stark abhängig von Ihren persönlichen Vorlieben und Erfahrungen.

Bitte behalten Sie jedoch im Hinterkopf, dass es in vielen lateinamerikanischen Ländern kein offizielles Hotelzertifizierungssystem gibt und bspw. ein Hotel mit 4 Sternen nicht immer dem europäischen Standard entspricht.

TEL 02 21/35 55 77-0
FAX 02 21/35 55 77-20
EMAIL info@papayatours.de

Nachhaltigkeit bei der Hotelauswahl

Bei unserer allgemeinen Hotelauswahl - unabhängig vom Standard - versuchen wir internationale Hotelketten zu vermeiden und suchen kleinere gemütliche Unterkünfte mit Flair, Landesnähe und verantwortlichem Umgang mit Mensch und Natur.

Besonderen Wert legen wir dabei auf Sauberkeit, einen freundlichen Service sowie eine günstige Lage.

In der Regel besitzen alle Zimmer auch ein privates Bad; in seltenen Ausnahmen steht bei sehr einfachen Unterkünften nur ein Gemeinschaftsbad zur Verfügung, worauf wir in der Hotelbeschreibung aber eindeutig hinweisen.

Allgemeine Infos zu den Unterkünften

In der folgenden Übersicht sind alle Hotels dieser Reise in chronologischer Reihenfolge aufgeführt, so dass Sie sich einen Eindruck von den Unterkünften und den verschiedenen Hotelkategorien verschaffen können.

Bitte beachten Sie, dass es sich hierbei um die voraussichtlichen Hotels handelt. Sollte ein Hotel nicht verfügbar sein, bieten wir Ihnen selbstverständlich eine vergleichbare Unterkunft an.