TEL 02 21/35 55 77-0
FAX 02 21/35 55 77-20
EMAIL info@papayatours.de

COSTA RICA

Paraíso Tropical

HOTELS

San José

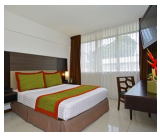

Autentico Hotel (Standard)

Das Autentico Hotel befindet sich in der Nähe des Sabana Parkes im Zentrum von San José. Die Standardzimmer sind alle mit einem Fernseher, kostenfreiem WIFI, einem Telefon, einer Kaffeemaschine, einem Föhn und einem privaten Badezimmer ausgestattet. Im Hotel können Sie sich im Restaurant und in der Bar mit Köstlichkeiten verwöhnen lassen. Außerdem bietet das Hotel Ihnen Annehmlichkeiten wie einen Pool und einen großen Saal für verschiedene Events.

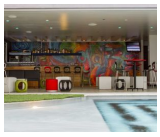
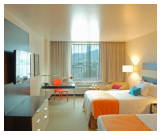

Park Inn (Standard)

Das Hotel Park Inn ist günstig nahe dem Stadtzentrum gelegen, nur drei Blöcke von San Josés Hauptstraße Paseo Colón entfernt und in der Nähe von vielen Touristenattraktionen, Restaurants, Bars und Geschäften. Die gemütlichen Zimmer sind sehr modern und in freundlichen Farben dekoriert. Dies ist ein idealer Ort, um die wichtigen Attraktionen San Josés zu sehen und gleichzeitig entspannt zu schlafen! Das reichhaltige, inbegriffene Frühstücksbuffet diese Hotels wird oft gelobt. Warmes Essen wird im Restaurant "RBG Bar & Grill" durchgehend von 6 Uhr morgens bis 22:30 Uhr abends angeboten. Falls Sie nach Ihrem Sightseeing-Programm noch Energie haben, können Sie sich im hauseigenen Fitnessstudio verausgaben oder aber auch im angenehmen Außenpool entspannen

Bijagua

TEL 02 21/35 55 77-0
FAX 02 21/35 55 77-20
EMAIL info@papayatours.de

Albergue Heliconias Lodge (Standard)

Mitten im wunderschönen Urwald in der Region Bijagua liegt die Heliconias Lodge, Ihre Unterkunft für die Nacht. Die Heliconias Lodge ist ein kommunales Projekt der Bauern von Bijagua. Die insgesamt 16 Zimmer der Lodge verfügen über ein privates Badezimmer und sind traditionell eingerichtet.Von Ihren gemütlichen Zimmern aus können Sie mit Glück und bei gutem Wetter bis auf die Solentiname Inseln gucken.

Tenorio

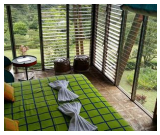

Celeste Mountain Lodge

Die Celeste Mountain Lodge befindet sich in der Nähe des Nationalparks Volcan Tenorio und bietet eine spektakuläre Aussicht auf den Vulkan Miravalles. Die Zimmer sind im minimalistischen Stil eingerichtet und verfügen über ein eigenes Bad mit herrlicher Aussicht. Die Lodge verfügt über ein Restaurant, das auf Tico Fusion-Küche spezialisiert ist und eine Bar mit Panoramablick auf die Umgebung. WLAN nutzen Sie in der gesamten Lodge kostenfrei.

Arenal Vulkan

Hotel Campo Verde (Standard)

Gelegen am Fuße des Arenal Vulkans bietet Ihnen das Hotel Campo Verde zehn gemütliche Blockhütten mit Blick in die Natur. Die nachhaltige Unterkunft befindet sich nur wenige Fahrminuten entfernt vom Städtchen La Fortuna und bietet Ihnen traditionelles, hausgemachtes Frühstück, Wäschereiservice sowie gratis WLAN. Ihr Zimmer ist ausgestattet mit Queen Size Betten, TV, Klimaanlage, Bad mit fließend heißem Wasser, Föhn, Kaffeemaschine und Safe.

Sarapiquí

TEL 02 21/35 55 77-0
FAX 02 21/35 55 77-20
EMAIL info@papayatours.de

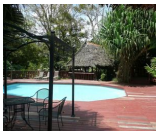
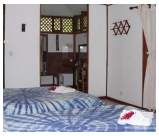

La Quinta Sarapiqui Lodge (Standard)

Dieses sehr umweltfreundliche Naturlodge befindet sich ca. zwölf Kilometer westlich von Puerto Viejo de Sarapiquí. Auf dem weitläufigen Gelände sind ausgedehnte Spaziergänge möglich, wobei Sie erstaunliche viele Tiere beobachten können. Die 38 Superior Zimmer und 6 Junior Suiten sind über das ganze Gelände verteilt und verfügen über ein privates Bad, Deckenventilator / Klimaanlage sowie eine kleine überdachte Terrasse mit Hängematte und Blick auf die Gärten. Zu den weiteren Annehmlichkeiten des Hotels zählen ein Schwimmbad, Kinderspielplatz, Billardtisch, Gemüsegarten sowie ein Frosch- und Schmetterlingsgarten. Einer der Höhepunkte ist die Vogelfutterstelle, die eine Vielzahl der gefiederten Freunde anlockt und großartige Schnappschüsse ermöglicht. **Kategorie Standard Hotels:** Sie übernachten in den Superior Zimmern. **Kategorie Komfort Hotels:** Für Sie sind die Junior Suiten vorgesehen.

Turrialba

Guayabo Lodge (Standard)

Die Guayabo Lodge liegt ca. 15 Minuten vom Städtchen Turrialba entfernt. Mit Blick auf den Vulkan Turrialba und das Orosi-Tal verfügt die Guayabo Lodge über insgesamt 23 neu-erbaute, geschmackvoll eingerichtete Zimmer mit Holzfussböden, Privatbad / Warmwasser und Balkon oder Terrasse. Den Gästen stehen zwei Aufenthaltsräume mit Kamin, ein Restaurant mit internationaler Küche, Bar und Wäscherei-Service zur Verfügung. Das Hotel steht unter holländischer Leitung.

Villa Florencia (Standard)

Ca. 10 Minuten vom Städtchen Turrialba inmitten von grünen Plantagen und üppiger Vegetation gelegen, verfügt die Villa Florencia über insgesamt 11 neu-erbaute, geschmackvoll eingerichte Zimmer mit Holzausstattung, Privatbad / Warmwasser und Gartenblick. Den Gästen stehen neben der Gartenanlage auch ein Aufenthaltsraum, ein Nachmittagscafé und ein Restaurant mit landestypischer Küche zur Verfügung. Ausserdem bietet das Hotel seinen Gästen einen Wäscheservice.

San Gerardo de Dota

Cedrela Eco Lodge (Standard)

Das Cedrela Ecolodge liegt in Copey, etwa 35 Kilometer von San José entfernt. Die Zimmer reichen von Doppelzimmern, Bungalows bis hin zu Villen, die jeweils ein eigenes Bad und Gartenblick bieten. Die Eco Lodge liegt mitten im Grünen und erlaubt Ihnen, die Ruhe und umgebende Natur zu genießen. Im hauseigenen Restaurant wird eine Auswahl an frischen und regionalen Gerichten serviert. Zu den Annehmlichkeiten der Eco Lodge gehören 3 km eigene Wanderwege, ein umgebender Garten und WLAN.

Sueños del Bosque Lodge (Standard)

Die Lodge Sueños del Bosque liegt am Mount Buena Vista am Fuße der Talamanca Mountain Range, ganz in der Nähe von Quetzales National Park. In der unmittelbaren Umgebung können die Gäste viele exotische Vögel wie Quetzale, Kolibris und Stieglitze auf den vielen Wanderwegen entdecken. Die Unterbringung erfolgt in komfortablen Holzbungalows. Es gibt zwei Kategorien: Standard für max. 4 Personen mit einer kleinen Sitzecke und Kühlschrank und „Fully Equipped“ für 6 – 8 Personen mit einem separaten Wohnzimmer und einer voll ausgestatteten Küche. Alle Bungalows verfügen über WIFI. Die Lodge bietet authentische costaricanische Speisen und Getränken aus Produkten der Region. Mehrere Restaurants in der Nähe laden ebenfalls zum Verweilen ein.

Dominical

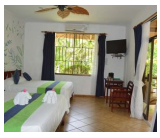

Villas Rio Mar (Standard)

Das großzügig angelegte Hotel liegt etwa 850m vom Strand entfernt und ist umgeben von einer Teakholz-Plantage. Zu den Hoteleinrichtungen zählen ein Restaurant mit internationalen und nationalen Spezialitäten, Süßwasserschwimmbad mit Bar und einen Souvenirladen. Zum Entspannen laden Jacuzzi und Spa ein. Für sportliche Aktivitäten gibt es einen Fitnessraum, einen Tennisplatz, verschiedene Ausflüge und einen Surfbrettverleih. Die gemütlichen Zimmer verfügen über Dusche, WC, Haartrockner, Sitzecke, Deckenventilator und Terrasse.

Puerto Jiménez

TEL 02 21/35 55 77-0
FAX 02 21/35 55 77-20
EMAIL info@papayatours.de

La Leona Ecolodge (Lodge)

Diese schön am Meer angelegte Ökolodge La Leona liegt im gleichnamigen Ort auf der Osa Halbinsel in der Nähe des Corcovado Nationalparks. Die Lodge verfügt über zwei Zelt-Kategorien, das Mountain View Zelt und das Beach Front Zelt. Die **Beach Front Zelte** befinden sich nur ein paar Meter vom Pazifischen Ozean entfernt, so dass Sie von den rauschenden Wellen in den Schlaf gewiegt werden. Die **Rainforest View Zelte** befinden sich etwas weiter oberhalb der Ocean View Zelte im Wald. Beide Zelt-Kategorien besitzen eine Veranda mit Sitzmöglichkeit, Moskitonetze sowie ein originelles Privatbad mit einer Open-Air Dusche. Das Restaurant der Lodge bietet typische lokale und internationale Speisen an. Der großzügige Garten direkt am pazifischen Ozean mit einigen Hängematten lädt zum Verweilen ein. Außerdem können über die Lodge Ausflüge gebucht werden, z.B. eine Nachtwanderung, Vogelbeobachtung, oder Schildkröten beobachten (je nach Saison).

Drake Bay

Punta Marenco Lodge (Standard)

Die Punta Marenco Lodge befindet sich im Punta Rio Claro National Wildlife Refuge in Costa Rica. Die Bungalows und Zimmer sind mit einem eigenen Bad und einer Terrasse mit Meerblick ausgestattet. Die Unterkunft bietet das Außen-Restaurant mit familiären Speisen. Buchen Sie eine Tour mit der Lodge zum Nationalpark Corcovado, dem biologischen Naturschutzgebiet Cano Island, dem Rio Claro National Wildlife Refuge oder gehen Sie Reiten, Vogelbeobachtung, Tauchen, Schnorcheln, Surfen und Sportangeln.

Manuel Antonio

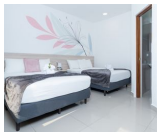

Boutique Hotel Wide Mouth Frog (Standard)

Das charmante Boutique-Hotel Wide Mouth Frog liegt in umittelbarer Nähe zum Nationalpark Manuel Antonio. Seine Außenanlagen laden zum Entspannen ein und tragen zu seiner gemütlichen Atmosphäre bei. Das Hotel bietet einen Transportservice zum Strand an, um Ihnen hier einen bequemen Zugang zu ermöglichen. Die neu angelegte Terrasse bietet Ihnen einen Rückzugsort, um ein bisschen die Ruhe genießen zu können.

TEL 02 21/35 55 77-0
FAX 02 21/35 55 77-20
EMAIL info@papayatours.de

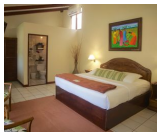

Playa Espadilla Hotel (Standard)

Das kleine Hotel Playa Espadilla liegt in unmittelbarer Nähe zum Strand sowie zum Nationalpark Manuel Antonio. Umgeben von tropischen Gärten ist das Hotel ganz auf die Erholung der Gäste ausgerichtet. Auf dem ca. 1 km langen Wanderpfad durch das kleine private Reservat kann man die Natur erforschen. Desweiteren verfügt das Hotel über ein Schwimmbad mit Kinderbecken, ein eigenes Restaurant sowie einen Billardtisch.

Tabulia Tree Hotel & Villas (Standard)

Das moderne Tabulia Tree Hotel ist mitten im Regenwald gelegen. Die tropischen Gärten mit ihren bunten Blumen und exotischen Pflanzen laden Vögel, sowie auch verschiedene Affenarten zum Spielen ein. Wenn Sie sich entspannen wollen und die costa-ricanische Sonne genießen wollen, ist der erfrischende Pool der ideale Ort dafür. Das Hotel verfügt außerdem über ein Restaurant und eine Bar/Lounge. Die gemütlichen Zimmer sind in warmen Erdtönen gestaltet und haben einen schönen Holzboden der Atmosphäre kreiert. Um sich abzukühlen, können Sie wählen ob Sie lieber die Klimaanlage oder den Deckenventilator nutzen wollen. Außerdem haben alle Zimmer ein privates Badezimmer und sind mit Flachbildfernseher mit Kabelempfang und kostenlosem WLAN-Internetzugang ausgestattet.

TEL 02 21/35 55 77-0
FAX 02 21/35 55 77-20
EMAIL info@papayatours.de

Unsere Hotelkategorien

Kategorie Standard
Unsere Standard Hotels sind je nach Ort und Gegebenheit einfache Mittelklassehotels, sehr gute Hostals oder rustikale Lodges mit einfacher Ausstattung. Ideal für Reisende mit einfachen Ansprüchen an Komfort und Service.

Kategorie Komfort
Unsere Komfort Hotels sind je nach Ort und Begebenheit gehobene Mittelklassehotels, Boutique Hotels, gute 4-Sterne-Hotels oder komfortable Lodges mit besonderem Flair. Ideal für Reisende mit gehobenen Ansprüchen an Komfort und Service.

Kategorie Superior
Unsere Superior Hotels sind ja nach Ort und Gegebenheit sehr gute 4-Sterne-Hotels, exklusive 5-Sterne-Hotels oder außergewöhnliche Lodges mit gehobener Ausstattung. Luxushotels nach internationalem Standard gibt es jedoch meist nur in den Großstädten und Touristenzentren. Ideal für Reisende, die Wert auf ein besonderes Ambiente und einen exklusiven Service legen und das Außergewöhnliche suchen.

Besonderheit auf den Galapagosinseln
Bitte berücksichtigen Sie bei Ihrer Wahl der Hotelkategorie, dass der Hotelstandard auf den Galapagosinseln aufgrund der örtlichen Gegebenheiten niedriger ist als auf dem Festland.

Tipps zur Wahl der Hotelkategorie

Die Auswahl der für Sie passenden Hotelkategorie ist stark abhängig von Ihren persönlichen Vorlieben und Erfahrungen.

Bitte behalten Sie jedoch im Hinterkopf, dass es in vielen lateinamerikanischen Ländern kein offizielles Hotelzertifizierungssystem gibt und bspw. ein Hotel mit 4 Sternen nicht immer dem europäischen Standard entspricht.

Nachhaltigkeit bei der Hotelauswahl

Bei unserer allgemeinen Hotelauswahl - unabhängig vom Standard - versuchen wir internationale Hotelketten zu vermeiden und suchen kleinere gemütliche Unterkünfte mit Flair, Landesnähe und verantwortlichem Umgang mit Mensch und Natur.

Besonderen Wert legen wir dabei auf Sauberkeit, einen freundlichen Service sowie eine günstige Lage.

In der Regel besitzen alle Zimmer auch ein privates Bad; in seltenen Ausnahmen steht bei sehr einfachen Unterkünften nur ein Gemeinschaftsbad zur Verfügung, worauf wir in der Hotelbeschreibung aber eindeutig hinweisen.

Allgemeine Infos zu den Unterkünften

In der folgenden Übersicht sind alle Hotels dieser Reise in chronologischer Reihenfolge aufgeführt, so dass Sie sich einen Eindruck von den Unterkünften und den verschiedenen Hotelkategorien verschaffen können.

Bitte beachten Sie, dass es sich hierbei um die voraussichtlichen Hotels handelt. Sollte ein Hotel nicht verfügbar sein, bieten wir Ihnen selbstverständlich eine vergleichbare Unterkunft an.