TEL 02 21/35 55 77-0
FAX 02 21/35 55 77-20
EMAIL info@papayatours.de

BRASILIEN | ARGENTINIEN | PERU | ECUADOR | GALAPAGOS

Große Südamerikarundreise

HOTELS

Rio de Janeiro

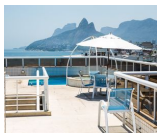

Hotel Atlantis Copacabana (Standard)

Das Hotel Atlantis Copacabana liegt in einer Seitenstraße, nur 5 Minuten Fussweg von Copacabana und Ipanema entfernt und ist in unmittelbarer Nähe von Restaurants und Geschäften. Es verfügt über 86 Zimmer mit Telefon, Klimaanlage, TV, Minibar und Safe. Außerdem bietet Ihnen das Hotel eine Bar, ein Restaurant, einen Internetraum und eine Panorama-Dachterrasse mit Pool.

Puerto Iguazú

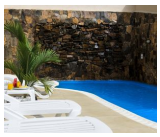
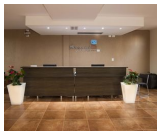

Hotel Arami (Standard)

Das in der Innenstadt von Puerto Iguazú gelegene Hotel befindet sich nur wenige Kilometer vom tropischen Garten Jardín de los Picaflores und vom Themenpark Selvaviva. Alle 30 Zimmer sind klimatisiert und verfügen neben einem kostenlosen Internetzugang auch über einen Fernseher, eine Minibar und einen Safe. Im Außenbereich der Hotelanlage können Sie in einem der zwei Hotelpools entspannen. Hotel Arami bezeichnet sich zudem als grünes Hotel, da es sich stark für die Nachhaltigkeit einsetzt. Es unterstützt beispielsweise zahlreiche Umweltprogramme zur Reduzierung des Energie- oder Wasserverbrauches und setzt sich intensiv für erneubare Energie ein.

Posadas

Hotel Maitei (Komfort)

Das 12 KM außerhalb der Provinzhauptstadt Posadas gelegene 4-Sterne-Resort Maitei lädt zum Entspannen ein. Genießen Sie die umliegenden Grünflächen oder relaxen Sie am Pool oder dem SPA Am Abend haben Sie die Möglichkeit an der Weinbar einen der fantastischen argentinischen Weine zu probieren oder im hoteleigenen Restaurant ein hochwertiges Abendessen zu genießen. Alle Zimmer sind mit Klimaanlage, TV und Safe ausgestattet.

Esquina

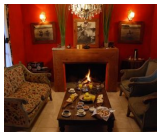
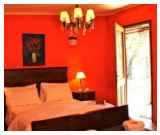

Estancia Don Joaquín (Komfort)

Die schöne Estancia Don Joaquín ist ein traditionelles Gut und liegt im Südwesten der Provinz Corrientes. Das kürzlich restaurierte Landhaus verfügt über 8 Schlafzimmer mit privatem Bad und Klimaanlage. Zu der weitläufigen Anlage gehört ein Schwimmbad, eine Grillanlage, ein Spielraum, und eine „Mate“-Laube mit Sattelkammer. Die Estancia bietet Reitausflüge in die Umgebung und Bootsexkursionen in die angrenzenden Esteros del Iberá an.

Buenos Aires

Loi Flats Buenos Aires (ex Loi Suites Esmeralda) (Standard)

Das Hotel Loi Flats Buenos Aires (ex Loi Suites Esmeralda) befindet sich direkt zentral, in unmittelbarer Nähe von Einkaufsstraßen, Museen und Kulturzentren der Stadt sowie zu einigen guten Restaurants. Die 109 geräumigen Zimmer sind mit großen Betten, einem Schreibtisch, Safe sowie einer kleinen Küchenzeile mit Kühlschrank ausgestattet. Außerdem haben alle Zimmer einen DSL-Internetanschluss und eine Klimaanlage.

Lima

TEL 02 21/35 55 77-0
FAX 02 21/35 55 77-20
EMAIL info@papayatours.de

Hotel Britania Miraflores (Standard)

Das Hotel Britania Miraflores liegt zentral im Herzen von Limas neben dem archäologischen Komplex Huaca Pucllana und in der näheren Umgebung finden sich zahlreiche moderne Läden, Cafes, Parks und ausgewählten Restaurants. Die bequemen Zimmer sind mit modernen Möbeln dekoriert, die eine gemütliche und ruhige Atmosphäre schaffen. Neben einem 24-Stunden Zimmerservice bietet das Hotel Ihnen moderne Zimmer mit Kabel-TV, Klimaanlage, Safe und kostenlosem WLAN.

Cusco

Hotel Munay Wasi Inn (Standard)

Das Hotel Munay Wasi Inn liegt inmitten des historischen Zentrums Cuscos, von wo aus Sie problemlos die verschiedenen Attraktionen der Stadt besuchen können. Das Hotel selbst ist ein herrschaftlicher Wohnsitz im Kolonialstil, welches so renoviert wurde, dass die typischen Eigenschaften des damaligen Stils beibehalten wurden. Die Zimmer mit Fenster zum schönen überdachten Innenhof sind modern eingerichtet und bieten Ihnen alle Einrichtungen eines Drei Sterne Hotels. Neben einer gemütlich eingerichteten Bar gibt es ein im Kolonialstil gehaltenes Restaurant, wo Sie typisch nationale so wie auch internationale Gerichte genießen können.

Hotel Taypikala Cusco (Standard)

In ruhiger Lage und in unmittelbarer Nähe zum berühmten Korikancha-Inkatempel finden Sie dieses schöne Hotel. Im Taypikala Hotel in Cusco werden Sie sich schnell zu Hause fühlen und können von hier zu Fuß den Plaza de Armas - das Zentrum von Cusco - erreichen. Alle Zimmer verfügen über eine Heizung, Telefon, Safe sowie ein privates Badezimmer.

Aguas Calientes

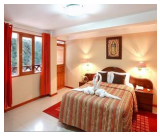

Hotel El Santuario (Standard)

Das Hotel El Santuario liegt in der Nähe des Flusses im Dorf Aguas Calientes. Übernachtet wird in insgesamt 30 Zimmern mit Fernseher, Telefon und heißem Wasser. Viele der Zimmer sind mit Balkon ausgestattet und verfügen über einen schönen Blick auf den Fluss. Das Frühstück ist sehr einfach. Es verfügt über eine Bar, ein Restaurant mit lokaler Küche, einen Wäscheservice und Gepäckaufbewahrung.

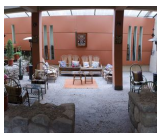

Hotel Taypikala Boutique Machupicchu (Standard)

Die Zimmer im Taypikala Machupicchu verfügen über große Fenster mit einem, beeindruckenden Bergblick. Sie sind ausgestattet mit Bambusböden und Nachttischen aus Holz. Des Weiteren steht eine Minibar und ein Badewanne in allen Zimmern bereit. Das Frühstück wird morgens in Buffetform angeboten. Das Hotel verfügt über einen Garten, wo sie sich entspannen können. Das Hotel Taypikala Machupicchu befindet sich im Zentrum des Örtchens in der Nähe des kleinen Bahnhofs.

Puno

La Hacienda Puno (Standard)

Das Hotel liegt mitten im Stadtzentrum von Puno, der Hauptstadt der peruanischen Folklore, am Titicacasee, dem höchsten beschiffbaren See der Welt. In nur wenigen Minuten Fußweg erreichen Sie verschiedene Sehenswürdigkeiten, Museen, Märkte, Wechselstuben und Geschäfte.Hinweis Die Übernachtung in Puno erfolgt normalerweise in der Hacienda Puno. In machen Fällen ist jedoch auch eine Übernachtung in der Casona Plaza Puno möglich.

Quito

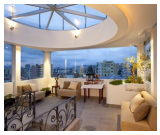

Ikala Quito Hotel (Gruppenreise)
(Komfort)

Das Ikala Quito Hotel (ehemals Anahi Boutique Hotel; fusioniert mit dem Hotel Fuente de Piedra I) befindet sich mitten im Mariscal, einem beliebten touristischen Stadtviertel von Quito. Sie können zu Fuß das Finanz- und Verkaufszentrum erreichen, das umgeben ist von einer Vielzahl an Gastronomie-, Kultur- und Freizeitangeboten. Die Altstadt ist knapp 4 km entfernt. Das Hotel besticht durch sein charmantes und gleichzeitig modernes Design und seinem typisch ecuadoranischem Ambiente. Die 44 Zimmer (Standard Zimmer, Junior Suites, Suites) sind stilvoll und individuell eingerichtet und verfügen über ein Privatbad, Föhn, Telefon, Fernseher, Safe und Minibar. Zur weiteren Ausstattung des Hotels zählen ein Restaurant, eine Bar, gratis WLAN, eine Kunstboutique und kostenlose Parkmöglichkeiten. Im Wellnessbereich können Sie sich im Whirlpool oder Hammam entspannen oder es sich mit Aromatherapie und einer Massage gut gehen lassen.

Casa Joaquín (Standard)

Santa Cruz

Hotel Mainao (Standard)

Das familiengeführte Hotel ist in einem arabisch-marrokanischen Stil errichtet und befindet sich abseits der lauten Hafengegend von Puerto Ayora, auf der Insel Santa Cruz, ist aber dennoch zentral gelegen. Alle 19 Zimmer verfügen über eine Klimaanlage und ein privates Bad und sind mit landestypischen Möbeln eingerichtet. Den Gästen des Hotels steht ein Computer mit Internet im grün bepflanzten Innenhof zur Verfügung. Dort oder im Lounge-Bereich, zu welchem außerdem ein Speisesaal gehört, können Sie köstliche Speisen genießen oder einfach nur Entspannen.

TEL 02 21/35 55 77-0
FAX 02 21/35 55 77-20
EMAIL info@papayatours.de

Unsere Hotelkategorien

Kategorie Standard
Unsere Standard Hotels sind je nach Ort und Gegebenheit einfache Mittelklassehotels, sehr gute Hostals oder rustikale Lodges mit einfacher Ausstattung. Ideal für Reisende mit einfachen Ansprüchen an Komfort und Service.

Kategorie Komfort
Unsere Komfort Hotels sind je nach Ort und Begebenheit gehobene Mittelklassehotels, Boutique Hotels, gute 4-Sterne-Hotels oder komfortable Lodges mit besonderem Flair. Ideal für Reisende mit gehobenen Ansprüchen an Komfort und Service.

Kategorie Superior
Unsere Superior Hotels sind ja nach Ort und Gegebenheit sehr gute 4-Sterne-Hotels, exklusive 5-Sterne-Hotels oder außergewöhnliche Lodges mit gehobener Ausstattung. Luxushotels nach internationalem Standard gibt es jedoch meist nur in den Großstädten und Touristenzentren. Ideal für Reisende, die Wert auf ein besonderes Ambiente und einen exklusiven Service legen und das Außergewöhnliche suchen.

Besonderheit auf den Galapagosinseln
Bitte berücksichtigen Sie bei Ihrer Wahl der Hotelkategorie, dass der Hotelstandard auf den Galapagosinseln aufgrund der örtlichen Gegebenheiten niedriger ist als auf dem Festland.

Tipps zur Wahl der Hotelkategorie

Die Auswahl der für Sie passenden Hotelkategorie ist stark abhängig von Ihren persönlichen Vorlieben und Erfahrungen.

Bitte behalten Sie jedoch im Hinterkopf, dass es in vielen lateinamerikanischen Ländern kein offizielles Hotelzertifizierungssystem gibt und bspw. ein Hotel mit 4 Sternen nicht immer dem europäischen Standard entspricht.

Nachhaltigkeit bei der Hotelauswahl

Bei unserer allgemeinen Hotelauswahl - unabhängig vom Standard - versuchen wir internationale Hotelketten zu vermeiden und suchen kleinere gemütliche Unterkünfte mit Flair, Landesnähe und verantwortlichem Umgang mit Mensch und Natur.

Besonderen Wert legen wir dabei auf Sauberkeit, einen freundlichen Service sowie eine günstige Lage.

In der Regel besitzen alle Zimmer auch ein privates Bad; in seltenen Ausnahmen steht bei sehr einfachen Unterkünften nur ein Gemeinschaftsbad zur Verfügung, worauf wir in der Hotelbeschreibung aber eindeutig hinweisen.

Allgemeine Infos zu den Unterkünften

In der folgenden Übersicht sind alle Hotels dieser Reise in chronologischer Reihenfolge aufgeführt, so dass Sie sich einen Eindruck von den Unterkünften und den verschiedenen Hotelkategorien verschaffen können.

Bitte beachten Sie, dass es sich hierbei um die voraussichtlichen Hotels handelt. Sollte ein Hotel nicht verfügbar sein, bieten wir Ihnen selbstverständlich eine vergleichbare Unterkunft an.