TEL 02 21/35 55 77-0
FAX 02 21/35 55 77-20
EMAIL info@papayatours.de

PERU | BOLIVIEN | ARGENTINIEN | BRASILIEN

Südamerika intensiv – von Machu Picchu bis zum Zuckerhut

HOTELS

Lima

Hotel Britania Miraflores (Standard)

Das Hotel Britania Miraflores liegt zentral im Herzen von Limas neben dem archäologischen Komplex Huaca Pucllana und in der näheren Umgebung finden sich zahlreiche moderne Läden, Cafes, Parks und ausgewählten Restaurants. Die bequemen Zimmer sind mit modernen Möbeln dekoriert, die eine gemütliche und ruhige Atmosphäre schaffen. Neben einem 24-Stunden Zimmerservice bietet das Hotel Ihnen moderne Zimmer mit Kabel-TV, Klimaanlage, Safe und kostenlosem WLAN.

Ollantaytambo

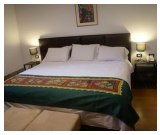

Hotel Samanapaq Ollantaytambo (Standard)

Genießen Sie die perfekte Balance zwischen Komfort und Natur, während Sie im Hotel Samanapaq residieren. Dieses Hotel bietet eine ruhige Atmosphäre, die ideal ist, um dem Trubel des Alltags zu entfliehen. Mit einem Garten, kostenlosen Privatparkplätzen und einer einladenden Gemeinschaftslounge bietet das Hotel seinen Gästen eine erholsame Umgebung, die zum Verweilen einlädt. Erleben Sie Komfort und Bequemlichkeit in den geschmackvoll eingerichteten Zimmern, ausgestattet mit allen Annehmlichkeiten, die Sie benötigen. Erleben Sie Authentizität und Gastfreundschaft im Hotel Samanapaq. Hotel Samanapaq ist eine ideale Wahl für Ihren Aufenthalt in Ollantaytambo. Sie können im Restaurant etwas essen oder den Tag mit einem Drink in der Bar/Lounge ausklingen lassen. Snackbar und Garten gehören ebenfalls zum Angebot. Andere Reisende mögen das hilfsbereite Personal und das Frühstück.

Aguas Calientes

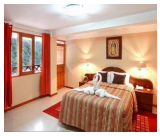

Hotel El Santuario (Standard)

Das Hotel El Santuario liegt in der Nähe des Flusses im Dorf Aguas Calientes. Übernachtet wird in insgesamt 30 Zimmern mit Fernseher, Telefon und heißem Wasser. Viele der Zimmer sind mit Balkon ausgestattet und verfügen über einen schönen Blick auf den Fluss. Das Frühstück ist sehr einfach. Es verfügt über eine Bar, ein Restaurant mit lokaler Küche, einen Wäscheservice und Gepäckaufbewahrung.

Casa Andina Standard Machu Picchu (Standard)

Cusco

Hotel Taypikala Cusco (Standard)

In ruhiger Lage und in unmittelbarer Nähe zum berühmten Korikancha-Inkatempel finden Sie dieses schöne Hotel. Im Taypikala Hotel in Cusco werden Sie sich schnell zu Hause fühlen und können von hier zu Fuß den Plaza de Armas - das Zentrum von Cusco - erreichen. Alle Zimmer verfügen über eine Heizung, Telefon, Safe sowie ein privates Badezimmer.

Casa Andina Premium Cusco (Komfort)

Dieses wunderschöne Kolonialhotel befindet sich im Herzen Cuscos und liegt nur wenige Häuserblocks von der Plaza de Armas entfernt. Es sticht durch seine mit Holzbalkonen geschmückten Innenhöfe und seine romantische Lounge mit Kerzenambiente hervor. Einige der 94 Zimmer und Suiten sind mit extra Sauerstoff angereichert, um die Höhenadaptation zu erleichtern.

Sicuani

Hotel Wilkamayu (Standard)

Das gemütliche Hotel Wilkamayu in Sicuani befindet sich in einem restaurierten, historischen Gebäude und überzeugt durch eine besondere Atmosphäre, dank der Einrichtung mit Kunstwerken aus Cusco & Umgebung. Alle 23 Zimmer sind um einen zentralen Innenhof mit Garten angeordnet und bieten Ihren Gästen ein privates Badezimmer mit Dusche und WC, TV, Heizung und kostenfreies W-LAN. Entspannen Sie sich mit einem guten Buch am Kamin des Gemeinschaftsbereiches und genießen Sie die Küche des hauseigenen Restaurants Candelaria.

Llachón

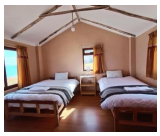

Albergue Casa de Valentín (Standard)

Die Casa de Valentin liegt in der malerischen Gemeinde Llachón direkt am Ufer des Titicacasees. Valentin und seine Familie bieten einfache, saubere Zimmer mit eigenem Bad und warmem Wasser. Ein privater Strandabschnitt und ein gepflegter Garten laden zur Entspannung ein. Die Unterkunft serviert traditionelle peruanische Küche, und auf Wunsch werden Bootstouren zu den umliegenden Inseln organisiert. Die Einnahmen unterstützen direkt die lokale Gemeinschaft und fördern nachhaltigen Tourismus.

Copacabana

Hotel Rosario del Lago (Standard)

Das Hotel liegt direkt an der Bucht von Copacabana am Titikakasee und besticht durch den fantastischen Ausblick auf den selbigen. Auf drei Stockwerken sind insgesamt 28 komfortable Zimmer mit privatem Bad verteilt, alle mit einem Blick auf den See. Von dem Restaurant des Hotels können Sie den Blick über den See genießen. **Kategorie Standard & Komfort Hotel:** *In Copacabana haben wir aufgrund des besonders guten Preis-Leistungs-Verhältnisses ein etwas höherwertigeres Hotel für die Standard und Komfort Variante dieser Reise gewählt.*

La Paz

Hotel Rosario La Paz (Standard)

Das im Kolonialstil gebaute, bezaubernde Hotel, ist zentral gelegen. Von hier aus erreichen Sie in wenigen Gehminuten die San Francisco Kirche, den "Mercado de las Brujas" (Hexenmarkt), verschiedene Geschäfte und Märkte sowie die Lebensader von La Paz, die Hauptstraße Paseo El Prado. Die 42 Zimmer sind alle im Stil der Aymara und Quechua Kultur eingerichtet und bieten so eine sehr gemütliche Atmosphäre. Jedes Zimmer verfügt über ein privates Bad mit Warmwasser, Heizung, Kabelfernsehen, Telefon und Safe. Das Restaurant Tambo Colonial hat neben der internationalen Küche auch typische Gerichte der Region im Angebot. Am Nachmittag können Sie von der Bar aus den wunderschönen Blick auf die Stadt und den höchsten Berg Boliviens, den Illimani, genießen. Sowie die zentrale Lage des Hotels für Ausflüge in die Stadt nutzen.

Uyuni

Rey David de Sal

Erleben Sie das Hotel Rey David in Uyuni - ein Juwel in unserer exklusiven Auswahl an Unterkünften! Papaya Tours, freut sich, Ihnen das charmante 3-Sterne-Hotel Rey David in Uyuni vorzustellen. Dieses Hotel bietet Ihnen eine komfortable Unterkunft mit einem atemberaubenden Blick auf die Stadt Uyuni. In unserer Zusammenarbeit mit Hotel Rey David legen wir Wert auf herzliche Gastfreundschaft, eine einladende Atmosphäre und eine breite Palette von Annehmlichkeiten, um den Aufenthalt unserer Gäste unvergesslich zu gestalten. Bereits bei Ihrer Ankunft werden Sie von der rund um die Uhr besetzten Rezeption des Hotels herzlich empfangen. Das freundliche Team von Hotel Rey David steht Ihnen während Ihres Aufenthalts zur Verfügung, um Ihre Fragen zu beantworten und Ihre Anliegen zu lösen. Sie können sich darauf verlassen, dass Ihr Aufenthalt reibungslos verläuft. Um sicherzustellen, dass Sie während Ihrer Reise in Verbindung bleiben können, bieten wir Ihnen kostenloses WLAN in der gesamten Unterkunft an. So haben Sie die Möglichkeit, Ihre Erlebnisse mit Ihren Lieben zu teilen und in Kontakt zu bleiben. Die gemütlich eingerichteten Zimmer des Hotels sind mit modernen Annehmlichkeiten ausgestattet, um Ihnen höchsten Komfort zu bieten. Jedes Zimmer verfügt über einen Flachbild-TV für Ihre Unterhaltung sowie ein eigenes Badezimmer mit einer Badewanne oder Dusche und kostenfreien Pflegeprodukten. Einige unserer Zimmer bieten sogar einen atemberaubenden Blick auf den nahegelegenen See und garantieren Momente der Ruhe und Erholung. Selbstverständlich stellen wir Ihnen Bettwäsche und Handtücher zur Verfügung, damit Sie sich wie zu Hause fühlen können.

Tupiza

Hotel Mitru (Standard)

Das Hotel Mitru in Tupiza liegt zentral in der charmanten Kleinstadt im Süden Boliviens, umgeben von der beeindruckenden Kulisse roter Felsen und bizarrer Cañons. In wenigen Gehminuten erreichen Sie die Plaza Principal, Märkte, Restaurants sowie den Bahnhof. Das Hotel bietet einen schönen Garten mit Pool und eine großzügige Terrasse mit Blick auf die umliegende Landschaft. Die Zimmer sind einfach, aber gemütlich eingerichtet.

Humahuaca

Huacalera Hotel

Hotel Huacalera

Salta

Hotel Antiguo Convento (Standard)

Das Hotel del Antiguo Convento befindet sich im historischen Zentrum von Salta, das sich durch seine koloniale Architektur auszeichnet. Die zentrale Lage ermöglicht es, alle berühmten Attraktionen der Stadt, wie beispielsweise die Kathedrale, die San Francisco Kirche und das Kloster Bernardo in wenigen Gehminuten zu erreichen. Die Zimmer sind gemütlich eingerichtet und sind ausgestattet mit WLAN und einer Klimaanlage. Das Hotel verfügt unter anderem über eine Sonnenterrasse und einen Außenpool, wo man nach einer aufregenden Stadtbesichtigung die nötige Ruhe und Entspannung findet.

Ituzaingo

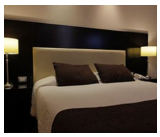

Atlas Grand Hotel (Standard)

Das im klassischen Stil der Jahrhundertwende erbaute Atlas Grand Hotel Ituzaingó liegt zentral in der gleichnamigen Stadt am Ufer des Río Paraná. Nur wenige Gehminuten trennen Sie von der Uferpromenade, dem Hauptplatz sowie zahlreichen Geschäften, Restaurants und Cafés – ideal für einen entspannten Zwischenstopp auf dem Weg in die Esteros del Iberá. Die geschmackvoll eingerichteten Zimmer des Hotels bieten modernen Komfort mit privatem Bad, Klimaanlage, Fernseher und kostenfreiem WLAN. Ein gemütlicher Garten mit Pool lädt zum Verweilen ein, während das hauseigene Restaurant sowohl regionale als auch internationale Speisen serviert. Am Abend können Sie den Tag bei einem Drink in der Bar ausklingen lassen oder bei einem Spaziergang den Charme des kleinen Ortes genießen. Die zentrale Lage macht das Hotel zu einem idealen Ausgangspunkt für Erkundungen in der Umgebung.

Foz do Iguaçu

TEL 02 21/35 55 77-0
FAX 02 21/35 55 77-20
EMAIL info@papayatours.de

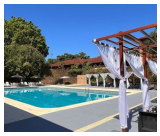

Raíces Esturión Hotel (Standard)

Das komfortable Hotel liegt ruhig am Ufer des Río Iguazú und ist nur wenige Gehminuten vom Zentrum Puerto Iguazús entfernt. Das Hotel ist der ideale Ausganspunkt für einen Besuch der berühmten Wasserfälle sowie dem Dreiländereck-Punkt zwischen Argentinien, Brasilien und Paraguay. Die 134 geschmackvoll eingerichteten Zimmer sind klimatisiert und verfügen über kostenloses WLAN, einen Fernseher, eine Minibar und einen Safe. Zur Erholung lädt der schön gestaltete Außenbereich mit Pool und Liegebereich ein. Außerdem stehen ein Spa, ein Fitnessraum sowie ein Restaurant mit regionaler Küche zur Verfügung. Das Hotel engagiert sich aktiv für Nachhaltigkeit und Umweltschutz in der Region.

Rio de Janeiro

Hotel Atlantis Copacabana (Standard)

Das Hotel Atlantis Copacabana liegt in einer Seitenstraße, nur 5 Minuten Fussweg von Copacabana und Ipanema entfernt und ist in unmittelbarer Nähe von Restaurants und Geschäften. Es verfügt über 86 Zimmer mit Telefon, Klimaanlage, TV, Minibar und Safe. Außerdem bietet Ihnen das Hotel eine Bar, ein Restaurant, einen Internetraum und eine Panorama-Dachterrasse mit Pool.

TEL 02 21/35 55 77-0
FAX 02 21/35 55 77-20
EMAIL info@papayatours.de

Unsere Hotelkategorien

Kategorie Standard
Unsere Standard Hotels sind je nach Ort und Gegebenheit einfache Mittelklassehotels, sehr gute Hostals oder rustikale Lodges mit einfacher Ausstattung. Ideal für Reisende mit einfachen Ansprüchen an Komfort und Service.

Kategorie Komfort
Unsere Komfort Hotels sind je nach Ort und Begebenheit gehobene Mittelklassehotels, Boutique Hotels, gute 4-Sterne-Hotels oder komfortable Lodges mit besonderem Flair. Ideal für Reisende mit gehobenen Ansprüchen an Komfort und Service.

Kategorie Superior
Unsere Superior Hotels sind ja nach Ort und Gegebenheit sehr gute 4-Sterne-Hotels, exklusive 5-Sterne-Hotels oder außergewöhnliche Lodges mit gehobener Ausstattung. Luxushotels nach internationalem Standard gibt es jedoch meist nur in den Großstädten und Touristenzentren. Ideal für Reisende, die Wert auf ein besonderes Ambiente und einen exklusiven Service legen und das Außergewöhnliche suchen.

Besonderheit auf den Galapagosinseln
Bitte berücksichtigen Sie bei Ihrer Wahl der Hotelkategorie, dass der Hotelstandard auf den Galapagosinseln aufgrund der örtlichen Gegebenheiten niedriger ist als auf dem Festland.

Tipps zur Wahl der Hotelkategorie

Die Auswahl der für Sie passenden Hotelkategorie ist stark abhängig von Ihren persönlichen Vorlieben und Erfahrungen.

Bitte behalten Sie jedoch im Hinterkopf, dass es in vielen lateinamerikanischen Ländern kein offizielles Hotelzertifizierungssystem gibt und bspw. ein Hotel mit 4 Sternen nicht immer dem europäischen Standard entspricht.

Nachhaltigkeit bei der Hotelauswahl

Bei unserer allgemeinen Hotelauswahl - unabhängig vom Standard - versuchen wir internationale Hotelketten zu vermeiden und suchen kleinere gemütliche Unterkünfte mit Flair, Landesnähe und verantwortlichem Umgang mit Mensch und Natur.

Besonderen Wert legen wir dabei auf Sauberkeit, einen freundlichen Service sowie eine günstige Lage.

In der Regel besitzen alle Zimmer auch ein privates Bad; in seltenen Ausnahmen steht bei sehr einfachen Unterkünften nur ein Gemeinschaftsbad zur Verfügung, worauf wir in der Hotelbeschreibung aber eindeutig hinweisen.

Allgemeine Infos zu den Unterkünften

In der folgenden Übersicht sind alle Hotels dieser Reise in chronologischer Reihenfolge aufgeführt, so dass Sie sich einen Eindruck von den Unterkünften und den verschiedenen Hotelkategorien verschaffen können.

Bitte beachten Sie, dass es sich hierbei um die voraussichtlichen Hotels handelt. Sollte ein Hotel nicht verfügbar sein, bieten wir Ihnen selbstverständlich eine vergleichbare Unterkunft an.